

EAD - PROGRAMA DE DISTRIBUIÇÃO DE KITS - INTERIOR RJ

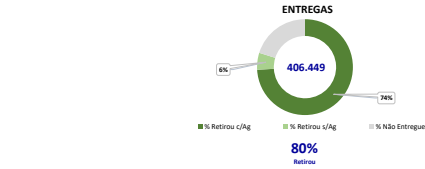

Cluster	Subcluster	Cidade	Domicílios	População	ENTREGAS			Bolsa Família			D+PS			Outros
					Total			Bolsa Família			D+PS			
					Entregue	Ag	%	Entregue	Ag	%	Entregue	Ag	%	
Interior RJ					24.398	18.245	75%	11.364	9.074	79%	12.834	8.126	63%	1.045

ENTREGAS ACUMULADO POR INTERVALO

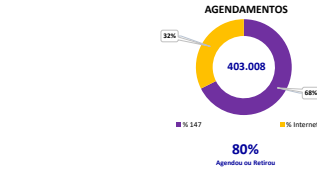
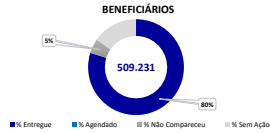
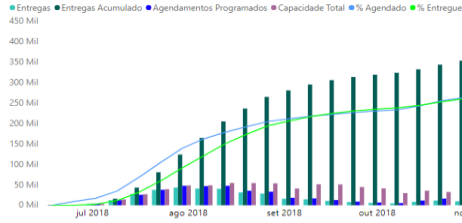

Quantidade de cidades: 59
 Início de distribuição: 03/07/2018
 Data de desligamento: 12/12/2018
 Fim de distribuição: 25/01/2019
 Data da última atualização da base de beneficiários: 15/06/2018

INTERIOR RJ

