

BRASÍLIA AGORA É 100% DIGITAL



Seja:Digital

EAD - Criada conforme determinação da ANATEL



Programando o
Futuro

E NÓS FIZEMOS PARTE DESSA HISTÓRIA



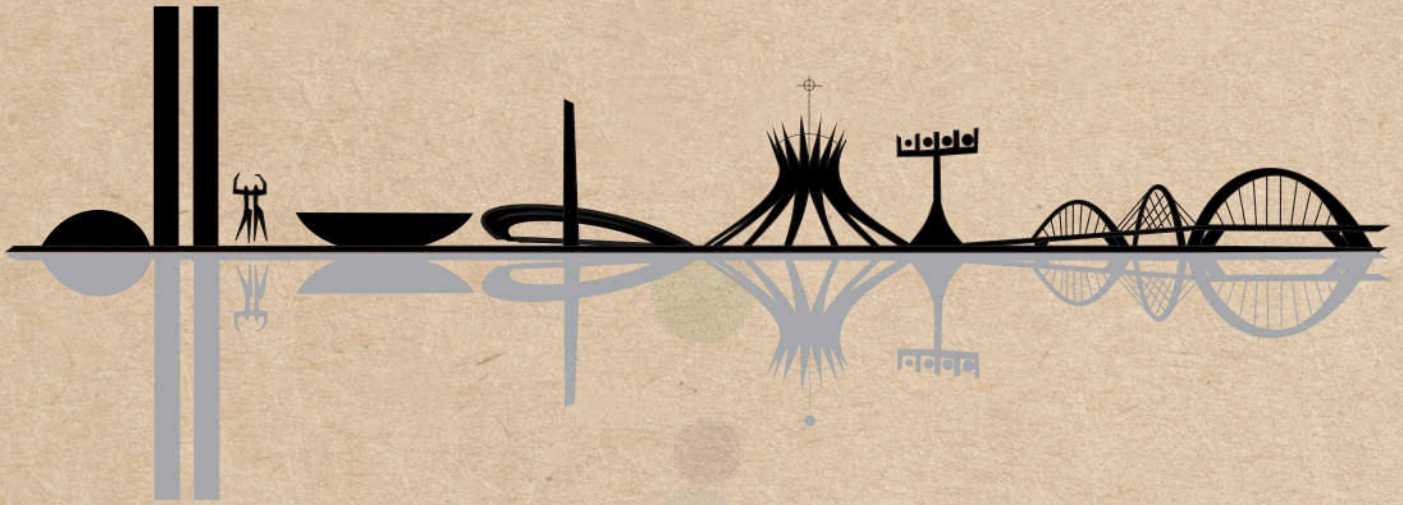

EXPEDIENTE

ORGANIZAÇÃO NÃO GOVERNAMENTAL PROGRAMANDO O FUTURO
QUADRA 34 ÁREA ESPECIAL, 02 - ETAPA B - VALPARAÍSO DE GOIÁS/GO
61. 3223-8996 | contatos@programandoofuturo.org.br
www.programandoofuturo.org.br

COORDENAÇÃO SEJA DIGITAL

Cecília Zanotti
Deisy Feitosa
Patrícia Mazonni

EQUIPE OPERACIONAL

COORDENADOR
Lincoln Bruno Targino Pedrosa

GERENTE DE CAMPO
Helem Evangelista Braga

MOBILIZADORES
Douglas Rodrigues da Costa
Gledson de Oliveira Almeida
Leandro Targino Pedrosa
Mateus Henrique dos Santos Araújo
Rafaella Arruda Brito

OFICINEIROS
Carlos Henrique da Silva Lima - Fantoche
Delvanor Soares da Paz - Sintonize-se
Deyvid Rodrigues da Costa - Pintura de rosto
Francisco Chagas Patriarca - Batalha de Rima
Gilvania de Vasconcelos - Pintura de rosto
Hykaro Lira Brigagão - Pintura de rosto
Jonathan Ferreira da Silva – Batalha de Rima
José Carlos Gomes - Caricatura
Richard Perreira Andrade – Batalha de Rima

Roselita Santo Carvalho - Pintura de rosto
Sandoval Souza Santos – Batalha de Rima
Valdejan Medeiros - Mc – Batalha de Rima

APOIOS
Daiana Rodrigues da Costa
Geísa Lopes Arruda
Iolanda Barbosa da Silva
Paulo Henrique Perreira Magdalena
Ramon Patrício dos Santos de Andrade

LÍDERES COMUNITÁRIOS
André Luiz Da Costa Sardinha
Douglas Rodrigues da Costa
Edson Batista da Silva
Francineide Pereira de Souza
Joélson Carvalho de Souza Bueno
Jorge Raposo do Andrade
Leonardo Cubilla de Souza

ATIVIDADE CULTURAL
Batuque Cerrano

EQUIPE MAMULENGO
Thiago Francisco– Mamulengo Fuzuê
Walter Cedro – Mamulengo Sem Fronteiras
Chico Simões - Mamulengo Presepada

APOIO E SUPORTE ÀS CARAVANAS
Promova

1

#TamosJuntos

O presente relatório é a memória documental dos esforços entre a PROGRAMANDO O FUTURO e a SEJA DIGITAL para mobilizar e sensibilizar comunidades do Distrito Federal e entorno sobre a importância da migração do sinal de TV analógico para o digital, que ocorreu no dia 17 de novembro de 2016.



PROGRAMANDO O FUTURO

A PROGRAMANDO O FUTURO é uma Organização da Sociedade Civil que atua com o objetivo de fortalecer as iniciativas da sociedade civil por meio do incentivo ao uso apropriado das tecnologias da informação e comunicação. A PROGRAMANDO O FUTURO está baseada nos valores da ética, da transparência, da solidariedade, da inovação e criatividade e na valorização do potencial humano. Sediada em Valparaíso de Goiás, é reconhecida pelo Ministério da Justiça como OSCIP, ou seja, uma Organização da Sociedade Civil de Interesse Público.

SEJA DIGITAL

Formada pelas operadoras Algar Telecom, Claro, TIM e Vivo, vencedoras do leilão das licenças 4G, realizado pela Agência Nacional de Telecomunicações (Anatel), a Entidade Administradora de Processo de Redistribuição e Digitalização de Canais de TV e RTV (EAD) é a responsável pela gestão da migração do sinal analógico para o digital da televisão no Brasil. A EAD tem como missão garantir que a população tenha acesso à TV digital, oferecendo suporte didático, desenvolvendo campanhas de comunicação e distribuindo os kits conversores para as famílias cadastradas em programas sociais do Governo Federal. Esse processo teve início em abril de 2015, e a previsão é que, a partir de 2019, todas as emissoras de TV em médias e grandes cidades do país só transmitam seus sinais na frequência digital.



Seja:Digital
EAD - Criada conforme determinação da ANATEL

NOSSA PARCERIA

A parceria da PROGRAMANDO O FUTURO com a SEJA DIGITAL nasceu com o objetivo de promover a inclusão social das comunidades que serão beneficiadas pela migração do sinal de TV digital no segundo semestre de 2016.

O projeto atendeu dezesseis cidades do Distrito Federal (Brazlândia, Ceilândia, Gama, Itapoã, Paranoá, Planaltina, Recanto das Emas, Riacho Fundo, Samambaia, Estrutural, Varjão, Santa Maria, São Sebastião, Sobradinho, Planaltina e Taguatinga) e nove cidades do entorno (Águas Lindas de Goiás, Cidade Ocidental, Cristalina, Formosa, Luziânia, Novo Gama, Planaltina de Goiás, Santo Antônio do Descoberto e Valparaíso de Goiás).

Além da inclusão social e digital, o projeto contemplou a redução do impacto ambiental, pois com a migração do sinal a população tem descartado um elevado número de aparelhos televisores.

Como os televisores mais antigos não estão aptos a receberem o sinal digital, é natural que os consumidores optem, em sua maioria, por equipamentos mais novos, descartando os antigos.

Para o descarte correto desses equipamentos, o presente projeto também se consolidou como importante ferramenta.

Os trabalhos do projeto aconteceram no período de maio a outubro de 2016.

RESULTADOS

O projeto executado pela PROGRAMANDO O FUTURO está orientado por um conjunto de metas, etapas e resultados previsto no PLANO DE TRABALHO celebrado previamente com a SEJA DIGITAL. E foi esse PLANO DE TRABALHO que orientou o desenvolvimento de todos os trabalhos em consonância com o ORÇAMENTO FINANCEIRO.

O conjunto dos números alcançados é sem dúvida um grande motivador. Foram 39 profissionais engajados em 405 atividades realizadas ao longo de cinco (intensos) meses de atuação em campo. Toda essa força tarefa foi capaz de mobilizar, conscientizar e alcançar cerca de 112mil pessoas nas 32 cidades percorridas por nossa equipe.

Esse esforço se traduz num único objetivo maior, agora alcançado: Brasília e a região do entorno agora é 100% digital. E a equipe da Programando o Futuro se orgulha de ter feito parte dessa história.

*“...minha filha, para nós velhos
a televisão é a única companhia.*

Já pensou se eu não puder

mais assistir????”

Um dos vários lindos e emocionantes
depoimentos que tivemos a honra
de escutar ao longo dos
seis meses de trabalho





2

FRENTES DE TRABALHO

As ações previstas na parceria celebrada entre a PROGRAMANDO O FUTURO e a SEJA DIGITAL tem como foco a mobilização social das comunidades do Distrito Federal e entorno, atendidas pelo projeto de migração do sinal de TV.

2.1 PREMISSAS

Para o desenvolvimento das atividades e a plena apropriação comunitária algumas premissas foram estabelecidas a fim de organizar e orientar os trabalhos. Foram elas:

Valorização do ser humano

É uma estratégia estatutária da PROGRAMANDO O FUTURO que, além de fazer a pessoa se sentir parte do processo faz com que se sinta valorizada, cidadã e capaz.

É um tratamento igual dado a todas as pessoas que participam das atividades desenvolvidas pela entidade, independente da idade, classe social, gênero, raça ou crença. Valorizar o ser humano é a razão de existência da entidade.

Mobilização comunitária

A mobilização e o envolvimento da comunidade são ferramentas essenciais de apropriação do projeto e da multiplicação do conhecimento. Essa estratégia foi fator de sucesso para o projeto e os impactos sociais acumulados.

Lideranças Comunitárias

São pessoas com grande articulação local e que circulam pelos diversos ambientes e públicos. Geralmente esses

líderes propagam informação com grande facilidade e atingem vários públicos em diversos setores da sociedade, organizados ou não. Ter esse público nos trabalhos desenvolvidos ao longo do projeto foi importante e também de grande valia.

Durante todo o período elas circularam por diversas atividades já programadas, tais como: cultos, missas, reunião de moradores, saraus, conselhos comunitários, etc.

Valorizar os saberes locais

É uma questão de respeito e uma estratégia pedagógica de circulação no território. O educador popular Paulo Freire já dizia que ninguém educa ninguém, os homens aprendem mediados pelo saber do mundo.

Mídias comunitárias

São os diversos veículos de comunicação disponíveis nas comunidades. Em geral, são as rádios comunitárias, carros e bicicletas de som, grupos



de whatsapp, cartaz, etc. Utilizar essas mídias é garantir que o público local receba a informação pelos meios que já estão acostumados a utilizar. É também uma estratégia para garantir que a informação chegue ao público de interesse.

Culturas populares

São, ao pé da letra do significado da palavra "cultura", o conjunto de conhecimentos, saberes, valores e práticas locais. São populares, essas culturas, porque foram criadas e acumuladas por pessoas da comunidade, com base em suas crenças, costumes e vivências.

Valorizar a cultura popular é uma forma de utilizar a mesma linguagem do público que se deseja alcançar, e também valorizar e incentivar os valores da comunidade.

Voluntariado

É uma ação mundial de participação espontânea da pessoa em determinada ação ou projeto. Por ser espontânea que essa ação tem grande sucesso, pois as pessoas que participam possuem mais vontade e determinação. Trazer voluntários para o projeto é mais uma maneira de envolvimento comunitário e de sucesso para a ação.

Economia dos recursos financeiros

Uma premissa para todas as ações da PROGRAMANDO O FUTURO. Na execução do projeto haviam várias rubricas previstas que só foram executadas quando realmente era necessário. Para essa ação cerca de 28% dos recursos financeiros previstos inicialmente foram economizados, permitindo assim a realização de novas frentes de trabalho e o aumento do impacto social realizado nas comunidades beneficiadas pelo projeto.





2.2 METODOLOGIA

A dimensão pedagógica da mobilização social para a população no Cluster DF e entorno que recebeu o sinal de TV digital pode ser pensado no processo de mudança e de antecipação do futuro, que estabelece princípios, diretrizes e propostas de ação para melhor organizar, sistematizar e significar. Sua dimensão político-pedagógica caracteriza uma construção ativa e participativa dos diversos segmentos da comunidade.

Na linha de atuação proposta pelo pedagogo PAULO FREIRE ao desenvolverem ações comunitárias as pessoas ressignificam as suas experiências elas se remetem às suas práticas, resgatam, reafirmam e atualizam os seus valores na troca com os valores de outras pessoas, explicitam os seus sonhos e utopias, demonstram os seus saberes, dão sentido às suas propostas individuais e coletivas, reafirmam as suas identidades, estabelecem novas relações de convivência e indicam um horizonte de novos caminhos, possibilidades e propostas de ação. Decidem o seu futuro.

Esse movimento visa a promoção da transformação necessária e desejada pela comunidade. Nesse sentido, a dimensão pedagógica é práxis, ou seja, ação humana transformadora, resultado de um planejamento, resistência e alternativa à proposta centralizada e descendente.

Por fim, o envolvimento comunitário é o ganho social da comunidade. A eficácia do projeto. O sucesso de todos os esforços envolvidos.

Foi nesse espírito que desenvolvemos todas as ações aqui relatadas.

2.3 FRENTES DE TRABALHO

Para a plena execução das ações e alcance dos resultados almejados, os trabalhos foram orientados por quatro frentes de trabalho, apresentadas a seguir:

DIÁLOGOS COMUNITÁRIOS

Em cada uma das cidades atendidas, a parceria previu a atuação de um líder comunitário que tinha o papel de disseminar informações sobre o projeto em encontros locais, como: reuniões de moradores, missas, cultos, grupos de melhor idade, entre outros. Seu público prioritário é aquele que possui algum benefício social do Governo Federal, critério que dá acesso ao kit conversor disponibilizado pela SEJA DIGITAL.

Esses líderes tiveram o papel também de auxiliar a PROGRAMANDO O FUTURO no engajamento da comunidade nas demais ações de mobilização realizadas pela SEJA DIGITAL.

A PROGRAMANDO O FUTURO coordenou as etapas de mobilização, seleção, contratação, capacitação, definição da agenda de trabalho e o acompanhamento de campo da atuação de cinco líderes comunitários que foram responsáveis por mobilizar os municípios localizados no estado de Goiás: Valparaíso, Cidade Ocidental, Cristalina, Novo Gama e Luziânia.

A expectativa de trabalho de cada líder era promover ou participar de no mínimo três reuniões semanais, totalizando doze reuniões mensais. Para cada reunião, estimava-se a participação de uma média de vinte pessoas.



CARAVANA DA TV DIGITAL

A CARAVANA DA TV DIGITAL foi uma ação itinerante que levou até as comunidades um conjunto de ações para sensibilizar e informar a população sobre o processo de digitalização do sinal de TV, aliando informação com inclusão social.

A estrutura da CARAVANA era composta por um ônibus personalizado, com acessibilidade para deficientes físicos, e todo equipado com televisores que mostravam a diferença entre a transmissão do sinal analógico e do digital. É chamada de CARAVANA DA TV DIGITAL por ser baseado na ideia alusiva às caravanas populares, muito utilizadas em prol de melhorias para as comunidades.

O público que participou da CARAVANA podia checar se tinha direito ao kit conversor e, ao mesmo tempo, já agendava a retirada do equipamento. Na mesma ocasião os participantes ainda aprendiam a fazer a instalação.

A Caravana disponibilizava postos para que a população local descartasse corretamente seu lixo eletrônico.

Além disso, foram realizadas atividades lúdicas e pedagógicas, como oficinas de pintura de rosto, horta orgânica em pequenos espaços, caricatura, grafite e batalha de rimas.

Havia ainda a apresentação cultural do BATUQUE CERRANO, grupo de percussão que tocava a música BATUQUE DO DIGITAL, ao redor da CARAVANA DA TV DIGITAL, trazendo o público para participar das atividades.

O mascote Digital era presença garantida no evento. Trata-se de um boneco um personagem, trajando fantasia real, responsável por animar os trabalhos dessa ação, atraindo principalmente crianças.

Em algumas CARAVANAS, ampliamos as atividades, incluindo outras atividades culturais, batalhas de rimas, outras bandas de percussão e atendimento para aferimento de pressão arterial.

No desenvolvimento das atividades, osicineiros conversavam com os participantes sobre o desligamento do sinal analógico de TV, explicando sobre o processo a necessidade da migração para o sinal de TV digital.

Após a oficina, o público era encaminhado para o balcão de atendimento para verificar se tinha direito a receber o kit conversor e, em caso positivo, já fazia o agendamento para a retirada do mesmo.



A CARAVANA DA TV DIGITAL passou por 45 comunidades ao longo do projeto, totalizando 32 Caravanas (com a estrutura completa) e 13 mutirões (que contava com o ônibus, um mobilizador e um oficineiro).

A equipe da Caravana da TV Digital era composta basicamente pelos seguintes profissionais:

Mobilizador - pessoa responsável pela organização prévia do evento, que incluía: comunicação aos órgãos competentes, pedido de liberação do espaço público, viabilização de rede elétrica, presença das forças de segurança, divulgação local e articulação com os líderes comunitários (atores de outra frente de trabalho do projeto).

Oficineiros - profissionais que desenvolviam as atividades lúdicas e pedagógicas com o público, sendo: pintura de rosto, Oficina Sintonize-se!, caricatura e horta comunitária.

Apoio operacional - profissionais que abordavam a população, levando informação e trazendo as pessoas para o atendimento na Caravana na TV Digital.

O perfil de ambos os profissionais compreendia critérios de: boa comunicação, facilidade de abordagem do público, linguagem comunitária, dedicação e pró-atividade.

Além disso a infraestrutura e a equipe da CARAVANA DA TV DIGITAL era realizada em parceria com a agência PROMOVA de eventos disponibilizada pela SEJA DIGITAL, e contemplava ainda:

- 01 produtora de eventos;
- 02 apoios operacionais;
- 01 segurança patrimonial;
- 01 auxiliar de limpeza;
- 03 atendentes, com o papel de realizar o agendamento para retirada de kits.

“
A Caravana tem o papel de levar informação e apoiar as comunidades, para que as famílias continuem a assistir a televisão aberta, terrestre e gratuita: um bem de todos os brasileiros.”

*Deisy Feitosa,
 articuladora da Seja Digital*



BATUQUE DO DIGITAL

Tamatatíua Rosa Freire Ferreira

Alô! Alô! Deu no jornal:
Não vá perder, a notícia é real.
Criança, jovem, adulto ou idoso
Conectado na TV digital
Em 26 de Outubro, as TVs vão desligar,
ninguém pode vacilar.
Embarque na nossa Caravana,
Ajude a multiplicar.
147 tem informação
pra digitalizar e o sinal melhorar.

Essa é a hora,
não fique de fora!
Corre geral!

(bis)

A CARAVANA DA TV DIGITAL EM IMAGENS



Ônibus preparado para a CARAVANA DA TV DIGITAL, com identidade própria.

Tenda para atendimento ao público. A principal atividade era o agendamento da retirada do kit conversor.

Nos restaurantes comunitários, o agendamento era feito na fila de acesso, com abordagem individual.



No interior do ônibus foi reproduzida uma sala de estar, onde acontecia a oficina Sintonize-se!, que orientava a população a instalar o kit conversor digital.



O Bataque Cerrada é um conjunto musical de percussão que se apresentava em todas as Caravanas, com música própria elaborada para a Caravana da TV

Horta Comunitária era uma oficina que atraía o público adulto. Ao término eram distribuídas mudas para incentivar o cultivo na residência.



Caricatura era uma oficina que atraía todo tipo de público, um dos sucessos da Caravana.



Pintura de Rosto era a oficina que mais atraía as crianças, enquanto seus pais faziam o agendamento para retirada do kit conversor, tudo no mesmo ambiente da Caravana.



A equipe que desenvolveu as atividades do SEJA

CARAVANA NAS ESCOLAS

Tratou-se de uma atividade direcionada aos alunos e servidores da educação de escolas públicas para conscientizar esse público sobre a importância de se preparar para a migração do sinal de TV digital.

Esse público foi incentivado também a disseminarem a mensagem para familiares e amigos, bem como a agendar a retirada do kit conversor.

As atividades desenvolvidas tinham duração de até duas horas, sendo realizadas no período matutino e vespertino. O conteúdo desenvolvido pela CARAVANA NAS ESCOLAS contemplava atividades de sintonização do sinal de TV digital e de apresentações culturais, tais como:



Teatro de Fantoche,

peça infantil que contava a história de Jarilene, uma empregada doméstica e dona de casa. Ela não tem televisor preparado para o sinal de TV digital em sua casa, e sabe através do Digital (boneco mascote da SEJA DIGITAL e personagem da peça) que, no dia 26 de outubro, o sinal analógico será desligado. E, se ela não se atualizar, ficará sem ver televisão, principalmente a sua novela favorita.

De forma lúdica e divertida a mensagem da migração do sinal de TV digital era transmitido a crianças de até 12 anos, dentro do ambiente escolar. Ao término cada criança ganhava também um jogo quebra-cabeça com informações sobre como acessar o benefício via SEJA DIGITAL. A apresentação tem duração de 55 minutos.

Teatro de Mamulengo



De maneira engraçada, descontraída e com a utilização de diversos elementos da cultura popular nordestina, a apresentação ocorre de forma interativa entre os personagens, as crianças participantes e a equipe de mobilizadores. É direcionada a crianças de até 12 anos, e tem duração de até 55 minutos.

A apresentação teatral conta a história de Benedito e da Rosinha, que acabaram de chegar à cidade grande e querem saber como faz para ter o sinal de TV digital em casa. Porém, o Capitão João Redondo acha que só ele pode ter o sinal de TV digital, por ser rico e poderoso. O Coronel manda Anaconda, sua cobra adestrada, comer todos que querem mudar o sinal de seus televisores.

Batalha de Rima

A atividade cultural envolve dança, música e interação da plateia. Trata-se de uma disputa pela composição de rimas instantâneas, a partir de um tema pré-definido, tendo como fundo musical um rap. A plateia elege a melhor composição e o melhor compositor.

Cada ganhador da batalha recebeu um kit conversor, ao término da atividade. O público dessa atividade são os alunos do ensino médio, com faixa etária média de 13 a 17 anos. Além disso, contava ainda com a Oficina Sintonize-se!, atividade que ensinava o público a montar o kit conversor, posicionar a antena digital e configurar o conversor de sinal digital.



MINHA VELHA NOVA TV

Com a migração do sinal de TV e a necessidade de aparelhos complementares ou a opção pela troca dos equipamentos televisores pelos consumidores em geral é natural que os equipamentos antigos sejam tirados de uso.

O descarte desses equipamentos e a correta destinação dos resíduos é uma das frentes de trabalho da PROGRAMANDO O FUTURO.

A ação MINHA VELHA NOVA TV consiste em

potencializar a divulgação para a comunidade em geral sobre a rede de postos de descarte de lixo eletrônico já existente.

Além disso, essa frente promoveu a implantação de 15 novos postos descarte de lixo eletrônico que, somados aos 35 existentes, compuseram a rede com 50 opções de locais.

Promoveu ainda a doação de televisores recondicionados aos moradores das cidades atendidas pelo projeto.

RELAÇÃO DOS POSTOS DE DESCARTE DE LIXO ELETRÔNICO

ÁGUAS CLARAS

PARQUE ECOLÓGICO DE ÁGUAS CLARAS
Endereço: Parque de Águas Claras

BRASÍLIA

ECOMERCADO BIOON
Endereço: CLN 303 Bloco B Loja 06

PREFEITURA COMUNITÁRIA DA 214 NORTE

Endereço: SQN 214 Bloco J

IGREJA MESSIÂNICA

Endereço: Entrequedras 315/316 Norte

CEASA

Endereço: Centro Cap. Com. da Agricultura Familiar – CCC, ao lado do mercado orgânico

ANA – AGÊNCIA NACIONAL DE ÁGUAS

Endereço: SIA Trecho 4, Lote 370

RECEITA FEDERAL

Endereço: SAS 3 O – ASA SUL

TAGUATINGA

ESPAÇO CULTURAL MERCADO SUL
Endereço: QSB Bloco B Loja 03

CEILÂNDIA

JOVEM DE EXPRESSÃO
Endereço: EQNM 18/20 Praça do Cidadão – Ceilândia Norte

ESPAÇO MATRACA CULTURAL

Endereço: QNA Área Especial Módulo E

INSTITUTO FEDERAL – CAMPUS CEILÂNDIA

Endereço: St. N QNN 10, s/n
Ceilândia

CRUZEIRO

GINÁSIO DE ESPORTES DO CRUZEIRO

Endereço: 609 - Cruzeiro Novo

GAMA

ADMINISTRAÇÃO DO GAMA

Endereço: Área Especial s/n Setor Central –

GUARÁ

ADMINISTRAÇÃO DO GUARÁ
SRIA II QE 25 – GUARÁ II

FEIRA DO GUARÁ
Área Especial, Guará II

LAGO NORTE

ADMINISTRAÇÃO DO LAGO NORTE
SHIN CA 5- Lago Norte

RECANTO DAS EMAS

CENTRO DE CONVIVÊNCIA DO IDOSO
Endereço: Av. Recanto das Emas Quadra 206
Área Especial

SUDOESTE

ADMINISTRAÇÃO DO SUDOESTE
Endereço: SIG Quadra 06 Lote 1.425

DROGARIA FAMILIA
Endereço: CLSW 304 Bloco A Loja 32

SOBRADINHO

ADMINISTRAÇÃO DE SOBRADINHO
Endereço: Quadra Central – LOTE A – Setor Administrativo

PLANALTINA/ DF

PROJ. INTEGRADO MENINOS DO VALE, PIMEV
Endereço: CR 42 Casa 10 Vale do Amanhecer

INSTITUTO DE MUSICA ARAPOANGAS
Endereço: QD 5 Conj. D Lote 2B- Arapoangas

REGIÃO METROPOLITANA**CIDADE OCIDENTAL**

BOSQUE ECOLÓGICO CHICO MENDES
Endereço: SUPERQUADRA 12.

LUZIÂNIA

PREFEITURA MUNICIPAL LUZIÂNIA
Praça Jurandir Camilo Boa Ventura, s/n Centro

CONSELHO TUTELAR NO JARDIM INGÁ

Endereço: Rua Brasília, Qd 58 Casa 10

VALPARAÍSO

ESTAÇÃO DE METARRECICLAGEM
Área Especial, Lote 02 Etapa “B” – antigo Ginásio de Esportes

PREFEITURA MUNICIPAL DE VALPARAÍSO
ENDEREÇO: Av. Principal, It 02, Cidade Jardins

COMPANHIA TEATRAL VEM VIVER
Endereço: Quadra 154 Lote 03 – Jd. Céu Azul

SECRETARIA DE CIDADANIA
Quadra 02 Lote 01 – Etapa “A”

SECRETARIA MUNICIPAL DE
DESENVOLVIMENTO SOCIAL
Quadra 99 Lote 03 – 2ª Etapa, Jardim Céu Azul

TALENTO VIAGENS
Quadra 14 Lote 09 Loja 02 – Parque Rio Branco

CASA DOS PARAFUSOS
Telefone: 3629-2360

ADMINISTRAÇÃO DO CÉU AZUL
Endereço: Rua 80 Quadra 164 Lote 17 – 1ª Etapa, Jardim Céu Azul

NIXON IMOBILIÁRIA
Endereço: Quadra 16 Lote 01 Lj 03 – Etapa E

NOVO GAMA

PREFEITURA MUNICIPAL DO NOVO GAMA
Endereço: Av. Central, s/n - CENTRO

MERCEARIA PINGO DE OURO
ENDEREÇO: Qd 4 Lote 02 Ch Cascalheira N°1 Lago Azul

PLANALTINA / GO

PREFEITURA DE PLANALTINA DE GOIÁS
Endereço: Praça Jurandir Camilo Boa Ventura, s/n - Centro, Planaltina

PONTOS DE COLETA COM ACESSO RESTRITO AOS SERVIDORES

BANCO DO BRASIL

Edifício Sede IV- STN 716, Lt 02
Edifício Sede VIII – SGAN 912, Bl. B
Edifício Sede I – CLN 201 Norte - Asa Norte
Edifício Sede VI- SIA Trecho 2, Lt. 1512

Agência Nacional de Águas

Polícia Rodoviária Federal

Condomínio Flores do Cerrado
Próximo a Etapa C, Valparaíso

Condomínio Green Park I
Chac. Ipiranga, Valparaíso

Ministério do Trabalho e Previdência Social
Esplanada dos Ministérios, Bloco F, Anexo

Superior Tribunal Federal
Praça dos Três Poderes

SERPRO

Edifício Sede, SGAN 801 – Asa Norte

Edifício Regional Brasília
SGAN Quadra 601 Módulo G

TRT 10º Região

SAS Quadra 1, Bloco D
Praça dos Tribunais Superiores





O Brasil vive o cenário de implantação da Lei nº 12.305 que institui a Política Nacional de Resíduos Sólidos e que compartilha a responsabilidade da destinação correta desses resíduos pelos fabricantes, distribuidores, varejistas e também pelo consumidor. A Lei prevê também o fechamento dos lixões a céu aberto que serão trocados por aterros sanitários controlados e fiscalizados pelos órgãos competentes.

Resíduos sólidos se referem a algo resultante de atividades de origem urbana, industrial, de serviços de saúde, rural, especial ou diferenciada. Esses materiais gerados nessas atividades são potencialmente matéria prima e/ou insumos para produção de novos produtos ou fonte de energia. Quando se fala em resíduo sólido, é comum as pessoas pensarem nos resíduos mais presentes, como o papel, o papelão, a latinha de alumínio e a garrafa PET dos refrigerantes. E quase sempre as pessoas se esquecem de outros resíduos tão presentes em nosso dia-a-dia mas nem sempre lembrados, como os pneus, os remédios e os eletroeletrônicos. Cada um com suas especificidades e desafios frente à Política Nacional de Resíduos Sólidos.

O processo de descaracterização e triagem do lixo eletrônico promove, em média, a geração de dezessete tipos diferentes de resíduos, sendo: o ferro, alumínio, cobre encapsado, cobre misto, cobre mel, processadores, placas de circuito impresso, placas conectoras, placas eletrônicas, vidro, papel (devido às embalagens), pilhas e baterias, e cinco tipos diferentes de plásticos, sendo ao ABS e PS (monitores, impressoras e teclados), Policarbonato (mídias de CD e DVD), PP (embalagens dos DVDs) e o Noryl (Fitas K7 e televisores antigos).



2 ITAPOA
E Paranao



3

EXECUÇÃO FÍSICA

A execução física das atividades aconteceu em sintonia com a equipe da SEJA DIGITAL no território. Logo no início das atividades, definiu-se a metodologia para a realização das atividades:

- 1 Reuniões de avaliação, sendo semanal, no início, e quinzenal, após o segundo mês;
- 2 Definição de calendário constante das atividades, sempre apresentado na semana anterior à realização;
- 3 Relatórios consolidados quinzenais para monitoramento e avaliação.
- 4 Utilização de grupo no Whatsapp para conversação contínua e instantânea;
- 5 Formalização dos processos e diálogos, sempre que oportuno, prioritariamente via e-mail;

Esses critérios elencados e vivenciados foram fundamentais para a plena realização das atividades. A seguir, apresentamos detalhes a execução de cada frente de trabalho.



3.1 DIÁLOGOS COMUNITÁRIOS

A realização das atividades do DIÁLOGOS COMUNITÁRIOS pela PROGRAMANDO O FUTURO estava focada nas cidades goianas de Valparaíso de Goiás, Novo Gama, Cidade Ocidental, Luziânia e Cristalina, e foram divididas em dois momentos:

PRIMEIRO MOMENTO: a execução de acordo com o formato apresentado inicialmente, onde cada líder era responsável pela execução de três atividades semanais para vinte pessoas cada. Para esse formato o líder recebia uma bolsa-auxílio no valor de R\$550/mês.

Porém esse formato teve muita dificuldade para se operacionalizar, principalmente devido ao processo eleitoral municipal que acontecia nessas cidades. Esse fato dificultou muito a atuação, pois a população apresentava em participar das ações ao pensar se tratar de uma ação eleitoral.

Como critério, definiu-se não envolver lideranças locais que tinham candidaturas ou apoio político locais, a fim de preservar a identidade e a real missão dos trabalhos.

SEGUNDO MOMENTO a reformulação da atuação, passando a ter um volume maior de líderes em cada cidade e a remuneração relacionada à produção, ou seja, cada líder passou a receber uma ajuda de custo por atividade realizada.

Foi nesse momento também que se iniciaram novas ações, como o atendimento porta-a-porta em regiões prioritárias, reuniões com agricultores familiares e reforço das atividades com igrejas e grupos religiosos.

Uma outra ação de grande impacto foi a realização de atividades em canteiro de obras de construtoras, chegando a alcançar 280 pessoas numa única atividade, em formato de mutirão.

14 LÍDERES ENVOLVIDOS

240 ATIVIDADES REALIZADAS

7.069 PESSOAS ALCANÇADAS

DIÁLOGOS REALIZADOS NO PROJETO

	DATA	AÇÃO	LOCAL	CIDADE
01	26/06/16	MOTOFEST	ETAPA A - VALPARAÍSO I	VALPARAÍSO DE GOIÁS
02	26/06/16	ESCOLA CECÍLIA MEIRELES	PARQUE ESTRELA DALVA VII	LUZIÂNIA
03	29/06/16	ENCONTRO QUADRA DE ESPORTES	PARQUE SANTA FÉ	LUZIÂNIA
04	30/06/16	FESTA JUNINA MELHOR IDADE	ETAPA D - VALPARAÍSO I	VALPARAÍSO DE GOIÁS
05	30/06/16	ESCOLA ABGAIL	JARDIM INGÁ	LUZIÂNIA
05	01/07/16	DISCIPULADO IGREJA	PARQUE ESTRELA DALVA III	LUZIÂNIA
06	01/07/16	ENCONTRO ACADEMIA	JARDIM ZULEIKA	LUZIÂNIA
07	02/07/16	ENCONTRO DE LÍDERES	PARQUE ESTRELA DALVA X	LUZIÂNIA
08	02/07/16	ENCONTRO DE LÍDERES	PARQUE ESTRELA DALVA X	LUZIÂNIA
09	02/07/16	ESCOLA MUNICIPAL ALBINO BATISTA	JARDIM ABC	CIDADE OCIDENTAL
10	03/07/16	INSTITUTO VENCEDORES	PARQUE ESTRELA DALVA IV	LUZIÂNIA
11	06/07/16	UBS	LAGO AZUL	NOVO GAMA
11	06/07/16	ENCONTRO COM MORADORES	VILA GUARÁ	LUZIÂNIA
12	12/07/16	ASSEMBLÉIA DE DEUS	NOVO GAMA	NOVO GAMA
13	13/07/16	DE BEM COM A VIDA	VALPARAÍSO I	VALPARAÍSO DE GOIÁS
14	13/07/16	SARAU SOLIDÁRIO	ETAPA A	VALPARAÍSO DE GOIÁS
15	28/07/16	AGRICULTURA FAMILIAR	POVOADO QUILOMBOLA DO MESQUITA	CIDADE OCIDENTAL
16	28/07/16	FESTIVAL DA AGRICULTURA FAMILIAR	AABB - CRISTALINA	CRISTALINA
17	29/07/16	POSTO DE SAÚDE	SQ 13	CIDADE OCIDENTAL
18	09/08/16	CAMINHADA SAUDÁVEL CÉU DAS ARTES	ETAPA C	VALPARAÍSO DE GOIÁS
19	10/08/16	GINÁSTICA LABORAL ESTAÇÃO DA JUVENTUDE	CÉU AZUL	VALPARAÍSO DE GOIÁS
20	15/08/16	EXTENSÃO COLÉGIO CEDDIN	CÉU AZUL	VALPARAÍSO DE GOIÁS
21	16/08/16	RODOVIÁRIA	NOVO GAMA	NOVO GAMA
22	16/08/16	POSTO DE SAÚDE	OCIDENTAL PARQUE	CIDADE OCIDENTAL
23	17/08/16	ASSEMBLÉIA DE DEUS	NOVO GAMA	NOVO GAMA
24	17/08/16	POSTO DE SAÚDE	NOVO GAMA	NOVO GAMA
24	17/08/16	ENCONTRO MELHOR IDADE	ORLA DO LAGO	CIDADE OCIDENTAL
25	17/08/16	POSTO DE SAÚDE	MORADA NOBRE	VALPARAÍSO DE GOIÁS
26	18/08/16	PRODUTORES AGRICULTURA FAMILIAR	ASSENTAMENTO VITÓRIA	CRISTALINA
27	19/08/16	ESCOLA EDUCAÇÃO INFANTIL MAURICIO MOURA	JARDIM INGÁ	LUZIÂNIA
28	21/08/16	PARADA DO BALÃO	NOVO GAMA	NOVO GAMA
29	21/08/16	IGREJA CATÓLICA	POVOADO QUILOMBOLA DO MESQUITA	CIDADE OCIDENTAL
30	21/08/16	IGREJA DE DEUS NO BRASIL	REMANSO COMERCIAL	CIDADE OCIDENTAL
31	22/08/16	POSTO DE SAÚDE	FRIBURGO A	CIDADE OCIDENTAL
32	22/08/16	POSTO DE SAÚDE	FRIBURGO B	CIDADE OCIDENTAL
33	23/08/16	POSTO DE SAÚDE	ANHANGUERA A	VALPARAÍSO DE GOIÁS
34	23/08/16	POSTO DE SAÚDE	JARDIM ORIENTE	VALPARAÍSO DE GOIÁS
35	24/08/16	CRAS	SANTA RITA	VALPARAÍSO DE GOIÁS
36	24/08/16	IGREJA EVANGÉLICA	SQ 19	CIDADE OCIDENTAL
37	24/08/16	SARAU SOLIDÁRIO	ETAPA A	VALPARAÍSO DE GOIÁS
38	24/08/16	UPA	MARAJÓ	VALPARAÍSO DE GOIÁS
39	25/08/16	GINÁSIO DE ESPORTES	NOVO GAMA	NOVO GAMA
40	25/08/16	CEU DAS ARTES	ETAPA C	VALPARAÍSO DE GOIÁS
41	25/08/16	POSTO DE SAÚDE	ANHANGUERA A	VALPARAÍSO DE GOIÁS
42	26/08/16	ENCONTRO COMUNITÁRIO	SETOR LESTE	LUZIÂNIA
43	26/08/16	POSTO DE SAÚDE	JARDIM IPÊ	LUZIÂNIA
44	26/08/16	POSTO DE SAÚDE	JARDIM PLANALTO	LUZIÂNIA
45	27/08/16	ASSENTAMENTO CUNHA	CIDADE OCIDENTAL	CIDADE OCIDENTAL
46	28/08/16	SALÃO ANEXO SARA NOSSA TERRA	JARDIM INGÁ	LUZIÂNIA
47	29/08/16	PRODUTORES AGRICULTURA FAMILIAR	ASSENTAMENTO P.A. TRÊS BARRAS	CRISTALINA
48	29/08/16	BOLSA FAMÍLIA	CÉU AZUL	VALPARAÍSO DE GOIÁS
49	29/08/16	POSTO DE SAÚDE	ALTO DAS CARAÍBAS	LUZIÂNIA
50	29/08/16	POSTO DE SAÚDE	PARQUE SOL NASCENTE	LUZIÂNIA
51	30/08/16	CAIS	VALPARAÍSO II	VALPARAÍSO DE GOIÁS
52	30/08/16	COLÉGIO ESTADUAL ALCEU DE ARAÚJO RORIZ	CENTRO	LUZIÂNIA
53	30/08/16	CONSTRUTORA GOIS	CIDADE JARDINS	VALPARAÍSO DE GOIÁS
54	30/08/16	IGREJA ASSEMBLEIA DE DEUS	SQ 12	CIDADE OCIDENTAL
55	30/08/16	IGREJA ASSEMBLEIA DE DEUS	SQ 19	CIDADE OCIDENTAL
56	30/08/16	PARADA DA PASSARELA	VALPARAÍSO I	VALPARAÍSO DE GOIÁS
57	31/08/16	ASSEMBLEIA DE DEUS MONTE HOREBE	PARQUE ARAGUARI	CIDADE OCIDENTAL
58	31/08/16	CONSTRUTORA GOIS	CIDADE JARDINS	VALPARAÍSO DE GOIÁS
59	31/08/16	IGREJA DE DEUS NO BRASIL	NÁPOLIS A	CIDADE OCIDENTAL
60	31/08/16	PARADA DE ÔNIBUS	PARQUE SÃO BERNARDO	VALPARAÍSO DE GOIÁS

DIÁLOGOS COMUNITÁRIOS REALIZADOS NO PROJETO

	DATA	AÇÃO	LOCAL	CIDADE
61	31/08/16	POSTO DE SAÚDE	ESPLANADA I	VALPARAÍSO DE GOIÁS
62	31/08/16	RESTAURANTE COMUNITÁRIO	CÉU AZUL	VALPARAÍSO DE GOIÁS
63	31/08/16	UBS	CRUZEIRO DO SUL	VALPARAÍSO DE GOIÁS
64	01/09/16	COMERCIAL DO PEDREGAL	PEDREGAL	NOVO GAMA
65	01/09/16	CRAS	CIDADE OCIDENTAL	CIDADE OCIDENTAL
66	01/09/16	POSTO DE SAÚDE	SQ 15	CIDADE OCIDENTAL
67	01/09/16	UBS	SQ 18	CIDADE OCIDENTAL
68	02/09/16	PARADA DE ÔNIBUS	LUNABEL	NOVO GAMA
69	02/09/16	PORTA A PORTA	PARQUE RIO BRANCO	VALPARAÍSO DE GOIÁS
70	02/09/16	UBS	SETOR LESTE	LUZIÂNIA
71	02/09/16	UBS	SQ 12	CIDADE OCIDENTAL
72	02/09/16	UBS	SQ 13	CIDADE OCIDENTAL
73	06/09/16	POSTO DE SAÚDE	CAIC	LUZIÂNIA
74	06/09/16	POSTO DE SAÚDE	ESTAPA A - VALPARAÍSO I	VALPARAÍSO DE GOIÁS
75	06/09/16	POSTO DE SAÚDE	ETAPA B - VALPARAÍSO I	VALPARAÍSO DE GOIÁS
76	06/09/16	POSTO DE SAÚDE	ETAPA D - VALPARAÍSO I	VALPARAÍSO DE GOIÁS
77	06/09/16	UBS	SETOR LESTE	LUZIÂNIA
78	07/09/16	DESFILE 07 DE SETEMBRO	CENTRO	CIDADE OCIDENTAL
79	09/09/16	POSTO DE SAÚDE	ESPLANADA V	VALPARAÍSO DE GOIÁS
80	12/09/16	ESCOLA ESTADUAL DONA TORINHA	SETOR FUMAL	LUZIÂNIA
81	12/09/16	ESCOLA EST. PROF. LOURDES DE O. SAMPAIO	SETOR LESTE	LUZIÂNIA
82	14/09/16	ESCOLA MUNICIPAL ANTÔNIO BUENO	CÉU AZUL	VALPARAÍSO DE GOIÁS
83	14/09/16	ENTRADA PRINCIPAL	MORADA NOBRE	VALPARAÍSO DE GOIÁS
84	14/09/16	TERMINAL RODOVIÁRIO	CÉU AZUL	VALPARAÍSO DE GOIÁS
85	14/09/16	UBS	CÉU AZUL	VALPARAÍSO DE GOIÁS
86	15/09/16	AVENIDA PRINCIPAL	CÉU AZUL	VALPARAÍSO DE GOIÁS
87	22/09/16	PARADA DE ÔNIBUS	BAIRRO ALPHAVILLE PAIVA	NOVO GAMA
88	22/09/16	ENCONTRO COMUNITÁRIO	BAIRRO BOA VISTA	NOVO GAMA
89	22/09/16	DIÁLOGO RUA	CENTRO	CRISTALINA
90	22/09/16	DIÁLOGO RUA	CRISTALINA VELHA	CRISTALINA
91	22/09/16	DIÁLOGO RUA	SETOR AEROPORTO	CRISTALINA
92	23/09/16	DIÁLOGO RUA	SETOR HENRIQUE CORTE	CRISTALINA
93	23/09/16	ENCONTRO COMUNITÁRIO	JARDIM PAIVA	NOVO GAMA
94	23/09/16	ENCONTRO COMUNITÁRIO	LUNABEL 3A	NOVO GAMA
95	23/09/16	DIÁLOGO RUA	PRAÇA CENTRAL	CRISTALINA
96	23/09/16	DIÁLOGO RUA	PRAÇA SUDOESTE	CRISTALINA
97	26/09/16	DIÁLOGO RUA	JARDIM TROPICAL	NOVO GAMA
98	26/09/16	POSTO DE SAÚDE	ZONA SUL NOVA	CRISTALINA
99	26/09/16	DIÁLOGO RUA	SETOR AEROPORTO	CRISTALINA
100	26/09/16	DIÁLOGO RUA	SETOR SUL I	CRISTALINA
101	26/09/16	DIÁLOGO RUA	SUDOESTE	CRISTALINA
102	27/09/16	DIÁLOGO RUA	CENTRO	CRISTALINA
103	27/09/16	COLÉGIO ESTADUAL CÔNEGO RAMIRO	CENTRO	LUZIÂNIA
104	27/09/16	DIÁLOGO RUA	CRISTALINA VELHA	CRISTALINA
105	27/09/16	ENCONTRO COMUNITÁRIO	SETOR LESTE	LUZIÂNIA
106	27/09/16	DIÁLOGO RUA	SETOR HENRIQUE CORTE	CRISTALINA
107	27/09/16	DIÁLOGO RUA	MANSÕES ELDORADO	NOVO GAMA
108	27/09/16	DIÁLOGO RUA	SETOR AEROPORTO	CRISTALINA
109	28/09/16	DIÁLOGO RUA	CENTRO	CRISTALINA
110	28/09/16	DIÁLOGO RUA	CRISTALINA VELHA	CRISTALINA
111	28/09/16	DIÁLOGO RUA	RESIDENCIAL BRASÍLIA	NOVO GAMA
112	28/09/16	DIÁLOGO RUA	SETOR AEROPORTO	CRISTALINA
113	28/09/16	DIÁLOGO RUA	SETOR OESTE	CRISTALINA
114	28/09/16	DIÁLOGO RUA	SUDOESTE	CRISTALINA
115	29/09/16	DIÁLOGO RUA	CENTRO	CRISTALINA
116	29/09/16	DIÁLOGO RUA	CRISTALINA VELHA	CRISTALINA
117	29/09/16	DIÁLOGO RUA	RESIDENCIAL CIDADE NOVA	NOVO GAMA
118	29/09/16	DIÁLOGO RUA	SETOR AEROPORTO	CRISTALINA
119	29/09/16	DIÁLOGO RUA	SETOR OESTE	CRISTALINA
120	29/09/16	DIÁLOGO RUA	SETOR OESTE II	CRISTALINA
121	29/09/16	DIÁLOGO RUA	SETOR SUL	CRISTALINA
122	30/09/16	POSTO DE SAÚDE	GRANDE VALE	NOVO GAMA
123	30/09/16	DIÁLOGO RUA	SETOR AEROPORTO	CRISTALINA

DIÁLOGOS COMUNITÁRIOS REALIZADOS NO PROJETO

DATA	AÇÃO	LOCAL	CIDADE
124	30/09/16 DIÁLOGO RUA	SETOR OESTE	CRISTALINA
125	30/09/16 DIÁLOGO RUA	SETOR SUL	CRISTALINA
126	30/09/16 DIÁLOGO RUA	SUDOESTE	CRISTALINA
127	03/10/16 FEIRA	PEDREGAL	NOVO GAMA
128	03/10/16 POSTO DE SAÚDE	LAGO AZUL	NOVO GAMA
129	03/10/16 FEIRA	SETOR AEROPORTO	CRISTALINA
130	03/10/16 DIÁLOGO RUA	SUDOESTE	CRISTALINA
131	03/10/16 UBS	CRISTALINA VELHA	CRISTALINA
132	04/10/16 DIÁLOGO RUA	VILA ANDRADE	CRISTALINA

FOTOS DOS DIÁLOGOS COMUNITÁRIOS



Festival da Agricultura Familiar de Cristalina/GO, realizado em 28/07/16





Projeto Caminhada Saudável, realizado em Valparaíso de Goiás



Reunião no Assentamento Vitória, Cristalina/GO.



Reunião no Posto de Saúde da Família do Jardim Oriente, Valparaíso/GO.



Canteiro de obras da Construtora Gois, em Valparaíso de Goiás



Igreja Assembleia de Deus, Cidade Ocidental/GO



Reunião no Céu das Artes, Valparaíso/GO



Reunião no Hospital CAIS em Luziânia/GO



Igreja Brasil em Cristo, Cidade Ocidental/GO



Abordagem porta-a-porta em Novo Gama/GO



Posto da Saúde da Família no Lago Azul, Novo Gama/GO



Reunião no Programa Bolsa Família em Valparaíso/GO.



Igreja Católica no Quilombo Mesquita, Cidade Ocidental/GO

3.2 CARAVANA TV DIGITAL

O desenvolvimento dos trabalhos estava sempre pautado na constante preocupação da realização da CARAVANA nos territórios, e também em atingir o público de interesse do projeto, em especial os beneficiários do Cadastro Único do Programa Bolsa Família.

Nessa estratégia, configuraram-se como principal local de realização as FEIRAS LIVRES, presentes em quase todas as cidades assistidas pelo projeto, principalmente pelo seu poder natural de concentração de público.

Outra frente importante de trabalho foram os RESTAURANTES COMUNITÁRIOS, locais de grande concentração do público prioritário

para o projeto. Uma informação importante é que o público que frequenta esses restaurantes geralmente estão de posse do documento de identificação e do Cartão do NIS (Cadastro Único), o que facilita o agendamento para retirada do kit conversor.

Outra estratégia importante foi identificar em cada comunidade uma pessoa que nos auxiliou dentro dos territórios, identificando locais, datas e horários de concentração de público de interesse da ação. Esses agentes foram fundamentais também nos encaminhamentos administrativos e legais, acompanhando as autorizações e liberações.



Com a definição de cidade, local, data e horário das atividades entraram em campo as visitas técnicas, realizadas pelo mobilizador da CARAVANA DA TV DIGITAL em parceria com a agência de eventos PROMOVA. Essa visita tinha o caráter de promover um olhar atento a alguns itens:

- Posicionamento do ônibus;
- Área de circulação do público;
- Acesso à energia elétrica;
- Ponto de apoio para utilização de banheiro.

Para a realização de cada Caravana eram necessários os seguintes documentos:

- Ofícios de apresentação do projeto e solicitação de apoio e liberação da utilização de espaços públicos, encaminhados à administração regional ou à prefeitura, Polícia Militar, Corpo de Bombeiro e Guarda Civil.
- Pagamento de taxa do ECAD, referente aos direitos autorais das músicas veiculadas.

32 CARAVANAS REALIZADAS

13 MUTIRÕES REALIZADOS

45 COMUNIDADES ATENDIDAS

516 AGENDAMENTOS

+17 MIL PESSOAS ATENDIDAS

+50 MIL PESSOAS ABORDADAS

15 PESSOAS ENVOLVIDAS

+20 MIL MUDAS DISTRIBUÍDAS

CARAVANAS DA TV DIGITAL REALIZADAS NO PROJETO

DATA	CIDADE	LOCAL
19/06/16	VALPARAÍSO DE GOIÁS	FEIRA DO CÉU AZUL
26/06/16	NOVO GAMA	FEIRA DO PEDREGAL
02/07/16	LUZIÂNIA	FEIRA DO JARDIM INGÁ
09/07/16	BRASÍLIA	CEASA
10/07/16	PLANALTINA/GO	FEIRA MUNICIPAL
17/07/16	FORMOSA	FEIRA DO PRODUTOR
23/07/16	CEILÂNDIA	SOL NASCENTE
24/07/16	CRISTALINA	FEIRA
28/07/16	RECANTO DAS EMAS	AVENIDA COMERCIAL
29/07/16	SANTA MARIA	RESTAURANTE COMUNITÁRIO
30/07/16	PLANALTINA/DF	FEIRA PERMANENTE
31/07/16	AGUAS LINDAS	FEIRA DO ENTORNO
05/08/16	SÃO SEBASTIÃO	RESTAURANTE COMUNITÁRIO
06/08/16	PARANOÁ	AVENIDA PRINCIPAL
10/08/16	SAMAMBAIA	RESTAURANTE COMUNITÁRIO
12/08/16	GAMA	RESTAURANTE COMUNITÁRIO
13/08/16	CIDADE OCIDENTAL	FEIRINHA DE SÁBADO
14/08/16	SOBRADINHO	FEIRA DE SOBRADINHO II
18/08/16	CEILÂNDIA	REST. COM. SOL NASCENTE
19/08/16	CEILÂNDIA	RESTAURANTE COMUNITÁRIO
20/08/16	ESTRUTURAL	PRAÇA CENTRAL
21/08/16	CEILÂNDIA	FEIRA PERMANENTE
26/08/16	FERCAL	CRAS
27/08/16	PLANALTINA/DF	ARAPOANGAS
28/08/16	PLANALTINA/DF	VALE DO AMANHECER
03/09/16	SAMAMBAIA	SUB-ADMINISTRAÇÃO
10/09/16	CEILÂNDIA	CONDOMÍNIO PÔR DO SOL
11/09/16	SANTA MARIA	CONDOMÍNIO PORTO RICO
17/09/16	BRAZLÂNDIA	FEIRA DO PRODUTOR
24/09/16	RECANTO DAS EMAS	CRAS
25/09/16	PLANALTINA/DF	PRAÇA CARLOS MARIGHELLA
01/10/16	SAMAMBAIA	EXPANSÃO DA SAMAMBAIA

MUTIRÕES REALIZADOS NO PROJETO

DATA	CIDADE	LOCAL
08/09/16	GAMA	ESTAÇÃO DO BRT
09/09/16	CEILANDIA	CRAS
15/09/16	PLANALTINA	VILA SÃO JOSÉ
16/09/16	TAGUATINGA	PARÓQUIA SÃO JUDAS TADEU
18/09/16	PARANOÁ	FEIRA PERMANENTE
22/09/16	RIACHO FUNDO II	RESTAURANTE COMUNITÁRIO
23/09/16	SANTA MARIA	AVENIDA PRINCIPAL
29/09/16	SÃO SEBASTIÃO	IGREJA CRISTO REDENTOR
30/09/16	ESTRUTURAL	CENTRO DE JUVENTUDE
07/10/16	TAGUATINGA	FEIRA DA M NORTE
08/10/16	CEILANDIA	PRAÇA DA BÍBLIA
09/10/16	SAMAMBAIA	EXPANSÃO DA SAMAMBAIA

PARTICIPANTES DAS OFICINAS

SINTONIZE-SE



CARICATURA



PINTURA DE ROSTO



HORTA COMUNITÁRIA



1
FEIRA DO CÉU AZUL,
Valparaíso/GO
19/06



2
FEIRA DO PEDREGAL,
Novo Gama/GO
26/06



3
FEIRA DO JARDIM INGÁ,
Luiziânia/GO
02/07



4
CEASA,
Brasília/DF
09/07



5

FEIRA MUNICIPAL,
Planaltina/GO

10/07



6

FEIRA MUNICIPAL,
Formosa/GO

17/07



7

SOL NASCENTE,
Ceilândia/DF
19/07



8

FEIRA MUNICIPAL,
Cristalina/GO
24/07



9

AVENIDA COMERCIAL,
Recanto das Emas/DF

28/07



10

REST. COMUNITÁRIO,
Santa Maria/DF

29/07



11

FEIRA PERMANENTE,
Planaltina/DF

30/07



12

FEIRA DO ENTORNO,
Águas Lindas/GO,

31/07



13

**REST. COMUNITÁRIO,
São Sebastião/DF**

05/08



14

**AVENIDA PRINCIPAL,
Paranoá/DF**

06/08

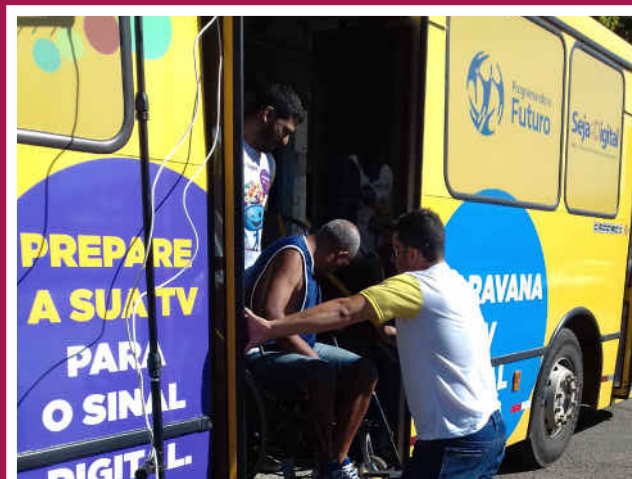

15

**REST. COMUNITÁRIO,
Samambaia/DF**

10/08



16

**REST. COMUNITÁRIO,
Gama/DF**

12/08



17

FEIRINHA DE SÁBADO,
Cidade Ocidental/GO

13/08



18

FEIRA SOBRADINHO II,
Sobradinho/DF

14/08



19

REST. COM. SOL
NASCENTE, Ceilândia/DF

18/08



20

REST. COMUNITÁRIO,
Ceilândia/DF

19/09



21
PRAÇA CENTRAL,
Estrutural/DF

20/08



22
FEIRA PERMANENTE,
Ceilândia

21/08



23
CRAS,
Fercal/DF

26/08



24
ARAPOANGAS,
Planaltina/DF

27/08



25
VALE DO AMANHECER,
Planaltina/DF
28/08



26
SUB-ADMINISTRAÇÃO,
Samambaia/DF
03/09



27
COND. PÔR-DO-SOL,
Ceilândia/DF
10/09



28
COND. PORTO RICO,
Santa Maria/DF
11/09



29
FEIRA DO PRODUTOR,
Brazlândia/DF

17/09



30
CRAS,
Recanto das Emas/DF

24/09



31
PÇ. CARLOS MARIGHELLA,
Planaltina/DF

25/09



32
EXPANSÃO SAMAMBAIA,
Samambaia/DF

01/10



1
ESTAÇÃO DO BRT,
Gama/DF

08/09

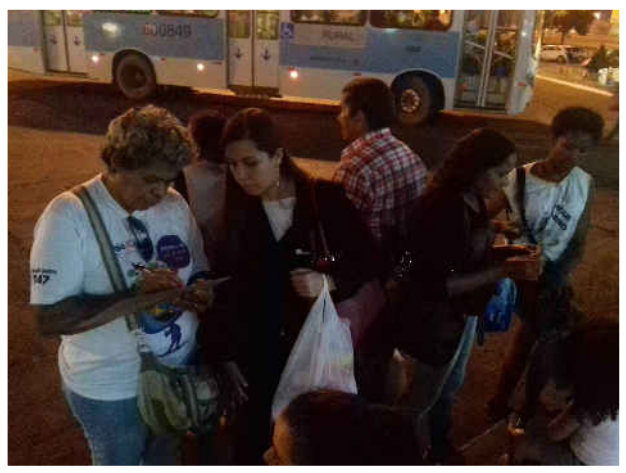

2
CRAS,
Ceilândia/DF

09/09



3
VILA SÃO JOSÉ,
Planaltina/DF

15/09



4
PAR. SÃO JUDAS TADEU,
Taguatinga/DF

16/09



5

FEIRA PERMANENTE,
Paranoá/DF

18/09



6

REST. COMUNITÁRIO,
Riacho Fundo II/DF

22/09



7

AVENIDA PRINCIPAL,
Santa Maria/DF

23/09

A forte chuva no dia inviabilizou a plena realização da atividade.



8

IGREJA CRISTO REDENTOR,
São Sebastião/DF

29/09



9

CENTRO DA JUVENTUDE,
Cidade Estrutural/DF

30/09



10

FEIRA DA M NORTE,
Taguatinga/DF

07/10



11

PRAÇA DA BÍBLIA,
Ceilândia/DF

08/10



12

EXPANSÃO SAMAMBAIA,
Samambaia/DF

09/10



13

AVENIDA PRINCIPAL,
Itapoã/DF
10/10





... esse trampo veio em boa hora,
vou conseguir terminar a
construção da minha casa.
Agora é cair pra dentro...
Dadá, Oficineiro

...velho, comprei minha casa.
Agora eu, meu filho e a esposa
teremos nosso teto.
Esse projeto foi bom demais!!!
Deyvid Rodrigues, Oficineiro



3.3 CARAVANA NAS ESCOLAS

Os trabalhos da Caravana na Escola começaram bem antes da realização das primeiras atividades. Iniciaram-se em meados de maio (mês 01 do projeto) com a visita in loco às prefeituras e secretarias de educação nas cidades do entorno do Distrito Federal participantes do projeto de switchoff (Valparaíso de Goiás, Novo Gama, Cidade Ocidental, Luziânia, Cristalina, Águas Lindas, Formosa e Planaltina de Goiás, todas cidades goianas).

Essa visitação teve caráter institucional de apresentar a SEJA DIGITAL e o trabalho a ser desenvolvido nas comunidades, em especial as ações a serem realizadas junto às escolas. Em cada visitação o gestor municipal designou uma pessoa para acompanhar o desenvolvimento das ações, bem como indicar as escolas e contato dos responsáveis, sempre focando nos territórios prioritários de atuação da SEJA DIGITAL.

No Distrito Federal, esse trabalho começou a efetivar-se apenas no final de julho, porém com um facilitador de ter um volume muito grande de cidades (bairros) com a gestão centralizada numa única Secretaria de Educação.

Feito os contatos e com a indicação das escolas, entrou em ação o mobilizador social da PROGRAMANDO O FUTURO, responsável por fazer o agendamento com o diretor da escola, considerando o melhor dia e horário, infraestrutura e a participação dos professores e do grupo escolar. Quando necessário, realizava-se visitas in loco.

Com os contatos realizados e a agenda de trabalho estruturada em mãos, a equipe da PROGRAMANDO O FUTURO realizavam as atividades de acordo com o perfil dos alunos da escola e a escolaridade (ensino fundamental e ensino médio) levando atividades já descritas anteriormente.

24 CIDADES ATENDIDAS

84 ESCOLAS PARTICIPANTES

41.420 ALUNOS ALCANÇADOS

CARAVANAS NAS ESCOLAS REALIZADAS NO PROJETO

	DATA	CIDADE	ESCOLA	PARTICIPANTES
001	11/ago	VALPARAÍSO	COLÉGIO MUNICIPAL SANTA RITA	334
002	15/ago	VALPARAÍSO	COLÉGIO MUNICIPAL VALPARAÍSO II	650
003	16/ago	VALPARAÍSO	COLÉGIO ESTADUAL - CEDDIM	400
004	16/ago	VALPARAÍSO	COLÉGIO ESTADUAL - CEDDIM	400
005	22/ago	NOVO GAMA	COLÉGIO MUNICIPAL PROFª LUCIMAR LOPES SANTANA	170
006	22/ago	NOVO GAMA	COLÉGIO ESTADUAL CARLOS D. DE ANDRADE	510
007	22/ago	NOVO GAMA	ESCOLA MUNICIPAL RAQUEL DE QUEIROZ	200
008	22/ago	VALPARAÍSO	ESCOLA MUNICIPAL ANTÔNIO BUENO	530
009	23/ago	NOVO GAMA	ESCOLA MUNICIPAL LAGO AZUL	179
010	23/ago	VALPARAÍSO	ESCOLA MUNICIPAL CAROLINA MARIA DE JESUS	350
011	23/ago	VALPARAÍSO	COLÉGIO ESTADUAL CÉU AZUL	549
012	23/ago	OCIDENTAL	COLÉGIO ESTADUAL OCIDENTAL	300
013	24/ago	OCIDENTAL	ESCOLA MUNICIPAL NOVA FRIBURGO	490
014	24/ago	OCIDENTAL	ESCOLA MUNICIPAL NOVA FRIBURGO	500
015	24/ago	LUZIÂNIA	ESCOLA DE TEMPO INTEGRAL LAUDOMIRIO DE TORMIN	605
016	24/ago	LUZIÂNIA	ESCOLA MUNICIPAL SILAR SANTOS JUNIOR	194
017	25/ago	LUZIÂNIA	ESCOLA MUNICIPAL PROFª EVA M. ROCHA	260
018	25/ago	LUZIÂNIA	ESCOLA MUNICIPAL PROFª EVA M. ROCHA	280
019	25/ago	LUZIÂNIA	UNIDADE CEMEB JOAQUIM GILBERTO	500
020	26/ago	LUZIÂNIA	COLEGIO ESTADUAL MARIA DE NONDAS CAIC	425
021	26/ago	LUZIÂNIA	ESCOLA MUNICIPAL NATÁLIA APARECIDA	505
022	27/ago	OCIDENTAL	ESCOLA MUNICIPAL HELIO JONES BRANQUINHO	150
023	29/ago	LUZIÂNIA	E.M. SOL NASCENTE PROFª M. DE MATOS	370
024	30/ago	FORMOSA	ESCOLA MUNICIPAL WALDA MIRANDA DE PAIVA	85
025	30/ago	FORMOSA	E.M. ISARIA MACHADO DE FREITA CAMARGO	425
026	30/ago	FORMOSA	E.M. DOMINGO DE JESUA GUIMARÃES	245
027	31/ago	CRISTALINA	ESCOLA MUNICIPAL SOUZA LIMA	270
028	31/ago	CRISTALINA	ESCOLA MUNICIPAL SOUZA LIMA	300
029	31/ago	CRISTALINA	ESCOLA MUNICIPAL MANUEL GONÇALVES	170
030	31/ago	LUZIÂNIA	ESCOLA ESTADUAL MERA PEREIRA DE VASCONCELOS	480
031	01/set	CRISTALINA	COLEGIO ESTADUAL ADELVINA FLORES RIBEIRO	180
032	02/set	AGUAS LINDAS	ESCOLA MUNICIPAL ANTONIO CICERO DA COSTA	260
033	02/set	AGUAS LINDAS	ESCOLA MUNICIPAL ANTONIO CICERO DA COSTA	270
034	02/set	CRISTALINA	COLEGIA ESTADUAL OLGA AGUIAR MOHN	250
035	06/set	PLANALTINA/GO	ESCOLA MUNICIPAL DARCY RIBEIRO	484
036	05/set	AGUAS LINDAS	ESCOLA MUNICIPAL RUI BARBOSA	320
037	05/set	AGUAS LINDAS	ESCOLA MUNICIPAL RUI BARBOSA	336
038	05/set	LUZIÂNIA	COL. EST. PROF. ANTONIO MARÇO DE ARAÚJO	480
039	06/set	PLANALTINA/GO	ESCOLA MUNICIPAL MARLENE MARIANO CARDOSO	375
040	06/set	PLANALTINA/GO	ESCOLA MUNICIPAL VILA MUTIRÃO	297
041	06/set	PLANALTINA/GO	ESCOLA MUNICIPAL FRANCISCO ALAN	350
042	05/set	AGUAS LINDAS	ESCOLA MUNICIPAL DARCI RIBEIRO	195
043	05/set	AGUAS LINDAS	ESCOLA MUNICIPAL DARCI RIBEIRO	484
044	08/set	NOVO GAMA	ESCOLA MUNICIPAL ALVORADA	130
045	08/set	AGUAS LINDAS	ESCOLA MUNICIPAL EDILEUZA DE CAVALCANTE	290
046	08/set	PLANALTINA/DF	ESCOLA CLASSE FRIGORÍFICO INDUSTRIAL	110
047	08/set	PLANALTINA/DF	ESCOLA CLASSE 09	400
048	08/set	AGUAS LINDAS	ESCOLA MUNICIPAL EDILEUZA DE CAVALCANTE	290
049	08/set	NOVO GAMA	ESCOLA MUNICIPAL ALVORADA	130
050	12/set	PLANALTINA/DF	ESCOLA CLASSE 01 ARAPOANGA	355
051	12/set	PLANALTINA/DF	ESCOLA CLASSE 01 ARAPOANGA	350
052	12/set	RIACHO FUNDO	C.E.F. 02	500
053	13/set	CEILÂNDIA	ESCOLA CLASSE 66	600
054	13/set	CEILÂNDIA	ESCOLA CLASSE 66	600
055	13/set	SAMAMBAIA	CENTRO EDUCAÇÃO INFANTIL 210	276
056	13/set	SAMAMBAIA	CENTRO EDUCAÇÃO INFANTIL 210	269
057	14/set	NUCLEO BANDEIRANTE	CENTRO EDUCACIONAL VARGEM BONITA	300
058	14/set	RIACHO FUNDO	CEF 02 RIACHO FUNDO II	450
059	14/set	SÃO SEBASTIÃO	CENTRO DE FUNDAMENTAL CERAMINA	410
060	14/set	ASA SUL	ESCOLA CLASSE 416 SUL	110

CARAVANAS NAS ESCOLAS REALIZADAS NO PROJETO

	DATA	CIDADE	ESCOLA	PARTICIPANTES
061	15/set	GAMA	JARDIM DE INFÂNCIA 05	140
062	15/set	GAMA	JARDIM DE INFÂNCIA 05	130
063	15/set	RECANTO DAS EMAS	CENTRO DE ENSINO FUNDAMENTAL 101	400
064	15/set	PARANOÁ	CENTRO EDUCACIONAL DARCI RIBEIRO	400
065	15/set	PARANOÁ	CENTRO EDUCACIONAL DARCI RIBEIRO	420
066	16/set	RIACHO FUNDO	ESCOLA CLASSE RIACHO FUNDO II	250
067	16/set	RIACHO FUNDO	ESCOLA CLASSE RIACHO FUNDO II	250
068	16/set	CEILÂNDIA	ESCOLA CLASSE 59	260
069	16/set	CEILÂNDIA	ESCOLA CLASSE 59	310
070	16/set	PARANOÁ	CENTRO ENSINO FUNDAMENTAL 05	150
071	19/set	PLANALTINA/DF	CENTRO DE ENSINO VALE DO AMANHECER	300
072	19/set	PLANALTINA/DF	CENTRO DE ENSINO VALE DO AMANHECER	400
073	19/set	SAMAMBAIA	ESCOLA CLASSE 619	100
074	19/set	SAMAMBAIA	ESCOLA CLASSE 619	120
075	19/set	RECANTO DAS EMAS	ESCOLA CLASSE 102	150
076	19/set	RECANTO DAS EMAS	ESCOLA CLASSE 102	150
077	20/set	SANTA MARIA	CENTRO DE ENSINO MÉDIO 404	800
078	20/set	SANTA MARIA	CENTRO DE ENSINO MÉDIO 404	800
079	20/set	SANTA MARIA	ESCOLA CLASSE 01 PORTO RICO	200
080	20/set	SANTA MARIA	ESCOLA CLASSE 01 PORTO RICO	260
081	21/set	PLANO PILOTO	ESCOLA CLASSE GRANJA DO TORTO	92
082	21/set	PLANO PILOTO	ESCOLA CLASSE GRANJA DO TORTO	86
083	21/set	PLANALTINA/GO	ESCOLA MUNICIPAL FELIPE DE LION	270
084	21/set	PLANALTINA/GO	ESCOLA MUNICIPAL FELIPE DE LION	300
085	21/set	PLANALTINA/GO	ESCOLA MUNICIPAL PANORAMA	160
086	21/set	PLANALTINA/GO	ESCOLA MUNICIPAL PANORAMA	150
087	19/set	ITAPOÃ	ESCOLA CLASSE 02 ITAPOÃ	375
088	19/set	ITAPOÃ	ESCOLA CLASSE 02 ITAPOÃ	375
089	20/set	SÃO SEBASTIÃO	ESCOLA CLASSE BELA VISTA	550
090	20/set	SÃO SEBASTIÃO	ESCOLA CLASSE BELA VISTA	550
091	21/set	SAMAMBAIA	ESCOLA CLASSE 604	600
092	21/set	SAMAMBAIA	ESCOLA CLASSE 604	600
093	23/set	SAMAMBAIA	ESCOLA CLASSE 318	600
094	23/set	SAMAMBAIA	ESCOLA CLASSE 318	600
095	23/set	PLANALTINA/GO	ESCOLA MUNICIPAL MARCELO LEMGRUDER	981
096	23/set	PLANALTINA/DF	CENTRO EDUCACIONAL TAQUARA	340
097	23/set	PLANALTINA/GO	ESCOLA MUNICIPAL MARCELO LEMGRUDER	981
098	23/set	PLANALTINA/GO	CENTRO EDUCACIONAL COMPLEXO 10	240
099	26/set	TAGUATINGA	ESCOLA CLASSE 53	200
100	26/set	TAGUATINGA	ESCOLA CLASSE 53	220
101	27/set	GAMA	ESCOLA CLASSE 02	320
102	27/set	GAMA	ESCOLA CLASSE 02	280
103	27/set	VICENTE PIRES	ESCOLA CLASSE 02	345
104	29/set	SOBRADINHO	CENTRO DE ENSINO FUNDAMENTAL 05	135
105	29/set	SOBRADINHO	CENTRO DE ENSINO FUNDAMENTAL 05	174
106	29/set	SOBRADINHO	CENTRO DE ENSINO FUNDAMENTAL 05	190
107	06/out	VALPARAÍSO	ESCOLA MUNICIPAL CHICO MENDES	250
108	06/out	VALPARAÍSO	ESCOLA MUNICIPAL CHICO MENDES	270
109	06/out	VALPARAÍSO	CEDDIM	300
110	20/out	SÃO SEBASTIÃO	C. E. F. NOVA BETÂNIA	200
111	20/out	SÃO SEBASTIÃO	C. E. F. NOVA BETÂNIA	150
112	20/out	SÃO SEBASTIÃO	C. E. F. NOVA BETÂNIA	179
113	20/out	SÃO SEBASTIÃO	C. E. F. NOVA BETÂNIA	190
114	21/out	SÃO SEBASTIÃO	C. E. F. MIGUEL ARAUJO	550
115	21/out	SÃO SEBASTIÃO	C. E. F. MIGUEL ARAUJO	550
116	21/out	SÃO SEBASTIÃO	C. E. F. MIGUEL ARAUJO	550
117	24/out	SAMAMBAIA	C.E.F. 519	450
118	24/out	SAMAMBAIA	C.E.F. 519	450
119	24/out	CEILÂNDIA	CENTRO DE ENSINO FUNDAMENTAL 28	300
120	24/out	CEILÂNDIA	CENTRO DE ENSINO FUNDAMENTAL 28	650



001 - Colégio Municipal Santa Rita
Valparaíso/GO



002 - Colégio Municipal Valparaíso II
Valparaíso/GO



003 - Colégio Estadual Desembargador Dilermando Meireles
Valparaíso/GO



004 - Colégio Estadual Desembargador Dilermando Meireles
Valparaíso/GO



005 - Colégio Municipal Profª Lucimar Lopes Santana
Novo Gama/GO



006 - Escola Estadual Carlos D. De Andrade
Novo Gama/GO



007 - Escola Municipal Raquel de Queiroz
Novo Gama/GO



008 - Escola Municipal Antônio Bueno
Valparaíso de Goiás/GO



009 - Escola Municipal Lago Azul
Novo Gama/GO



010 - Escola Municipal Carolina Maria de Jesus
Valparaíso de Goiás/GO



011 - Colégio Estadual Céu Azul
Valparaíso de Goiás/GO



012 - Colégio Estadual Ocidental
Cidade Ocidental/GO



013 - Escola Municipal Nova Friburgo
Cidade Ocidental/GO



014 - Escola Municipal Nova Friburgo
Cidade Ocidental/GO



015 - 1ª Escola de Tempo Integral Laudomirio de Tormin
Luziânia/GO



016 - Escola Municipal Silar Santos Junior
Luziânia/GO



017 - Escola Municipal Profª Eva M. Rocha
Luziânia/GO



018 - Escola Municipal Profª Eva M. Rocha
Luziânia/GO



019 - Unidade Cemeb Joaquim Gilberto
Luziânia/GO



020 - Colegio Estadual Maria de Nondas CAIC
Luziânia/GO



021 - Escola Municipal Natália Aparecida
Luziânia/GO



022 - Escola Municipal Helio Jones Branquinho
Cidade Ocidental/GO



023 - Escola Municipal Sol Nascente Profª M. de Matos
Luziânia/GO



024 - Escola Municipal Walda Miranda de Paiva
Formosa/GO



025 - Escola Municipal Isaria Machado de Freitas Camargo
Formosa/GO



026 - Escola Municipal Domingo de Jesua Monteiro Guimarães
Formosa/GO



027 - Escola Municipal Souza Lima
Cristalina/GO



028 - Escola Municipal Souza Lima
Cristalina/GO



029 - Escola Municipal Manuel Gonçalves
Cristalina/GO



030 - Escola Estadual Mera Pereira de Vasconcelos
Luziânia/GO



031 - Colegios Estadual Adelvina Flores Ribeiro
Cristalina/GO



032 - Escola Municipal Antonio Cicero da Costa
Águas Lindas de Goiás/GO



033 - Escola Municipal Antonio Cicero da Costa
Águas Lindas de Goiás/GO



034 - Colégio Estadual Olga Aguiar Mohn
Cristalina/GO



035 - Escola Municipal Darcy Ribeiro
Planaltina/GO



036 - Escola Municipal Rui Barbosa
Águas Lindas de Goiás/GO



037 - Escola Municipal Rui Barbosa
Águas Lindas de Goiás/GO



038 - Colégio Estadual Professor Antonio Março de Araújo
Luziânia/GO



039 - Escola Municipal Marlene Mariano Cardoso
Planaltina/GO



040 - Escola Municipal Vila Mutirão
Planaltina/GO



041 - Escola Municipal Francisco Alan
Planaltina/GO



042 - Escola Municipal Darci Ribeiro
Águas Lindas de Goiás/GO



043 - Escola Municipal Darci Ribeiro
Águas Lindas de Goiás/GO



044 - Escola Municipal Alvorada
Novo Gama/GO



045 - Escola Municipal Edileuza de Cavalcante
Águas Lindas de Goiás/GO



046 - Escola Classe Frigorífico Industrial
Planaltina/DF



047 - Escola Classe 09
Planaltina/DFH



048 - Escola Municipal Edileuza de Cavalcante
Águas Lindas de Goiás/GO

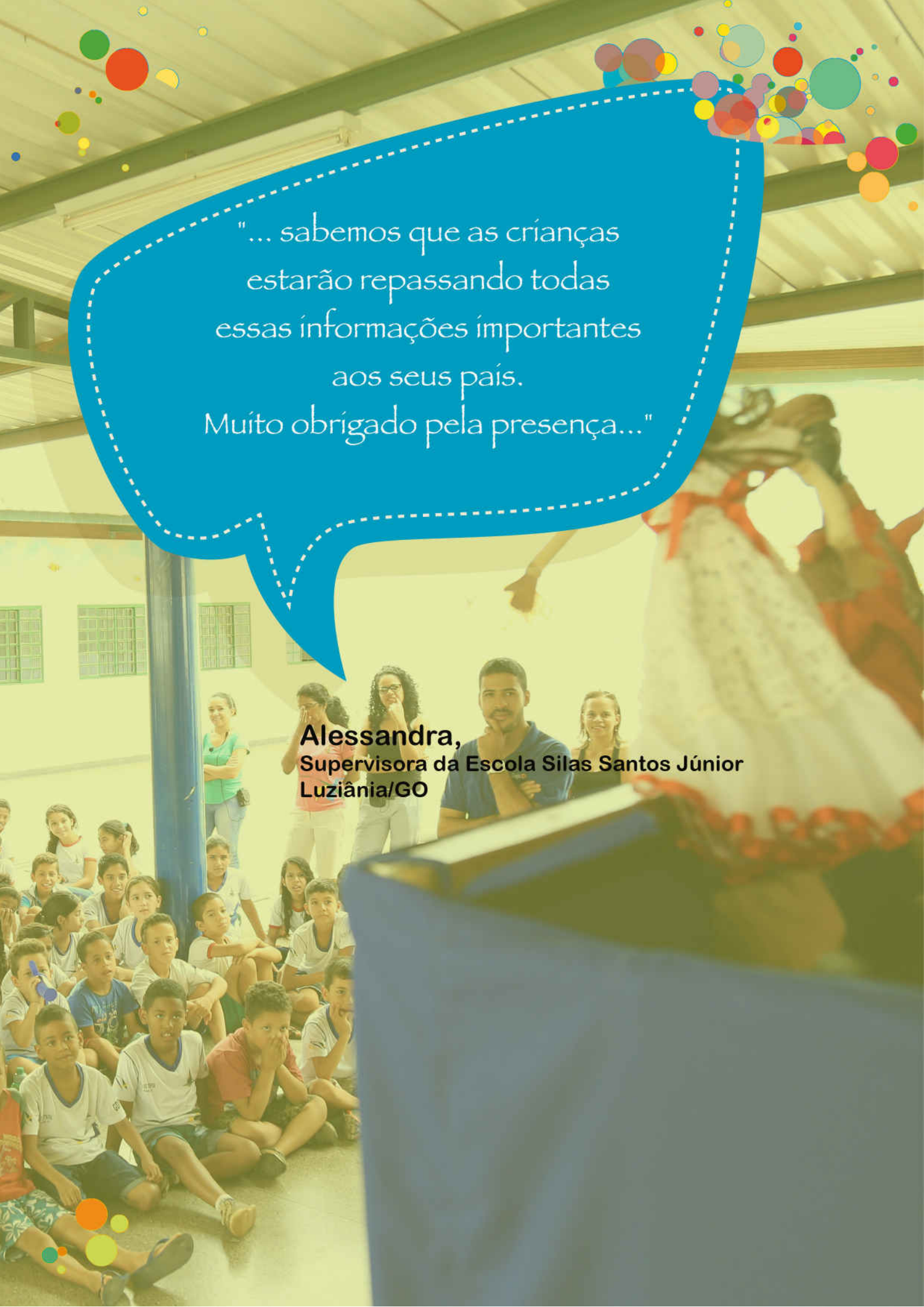

"... sabemos que as crianças
estarão repassando todas
essas informações importantes
aos seus pais.
Muito obrigado pela presença..."

Alessandra,
Supervisora da Escola Silas Santos Júnior
Luziânia/GO



049 - Escola Municipal Alvorada
Novo Gama/GO



050 - Escola Classe 01 Arapoanga
Planaltina/DF



051 - Escola Classe 01 Arapoanga
Planaltina/DF



052 - Centro de Ensino Fundamental 02
Riacho Fundo/DF



053 - Escola Classe 66
Ceilândia/DF



054 - Escola Classe 66
Ceilândia/DF



055 - Centro Educação Infantil 210
Samambaia/DF



056 - Centro Educação Infantil 210
Samambaia/DF



057 - Centro Educacional Vargem Bonita
Vargem Bonita/DF



058 - Centro de Ensino Fundamental 02
Riacho Fundo II/DF



059 - Centro de Fundamental Cerâmica
São Sebastião/DF



060 - Escola Classe 416 Sul
Brasília/DF



061 - Jardim de Infância 05
Gama/DF



062 - Jardim de Infância 05
Gama/DF



063 - Centro de Ensino Fundamental 101
Recanto das Emas/DF



064 - Centro Educacional Darci Ribeiro
Paranoá/DF



065 - Centro Educacional Darci Ribeiro
Paranoá/DF



066 - Escola Classe
Riacho Fundo II/DF



067 - Escola Classe
Riacho Fundo II/DF



068 - Escola Classe 59
Ceilândia/DF



069 - Escola Classe 59
Ceilândia/DF



070 - Centro Ensino Fundamental 05
Paranoá/DF



071 - Centro de Ensino no Vale do Amanhecer
Planaltina/DF



072 - Centro de Ensino no Vale do Amanhecer
Planaltina/DF



073 - Escola Classe 619
Samambaia/DF



074 - Escola Classe 619
Samambaia/DF



075 - Escola Classe 102
Recanto das Emas/DF



076 - Escola Classe 102
Recanto das Emas/DF



077 - Centro de Ensino Médio 404
Santa Maria/DF



078 - Centro de Ensino Médio 404
Santa Maria/DF



079 - Escola Classe 01 Porto Rico
Santa Maria/DF



080 - Escola Classe 01 Porto Rico
Santa Maria/DF

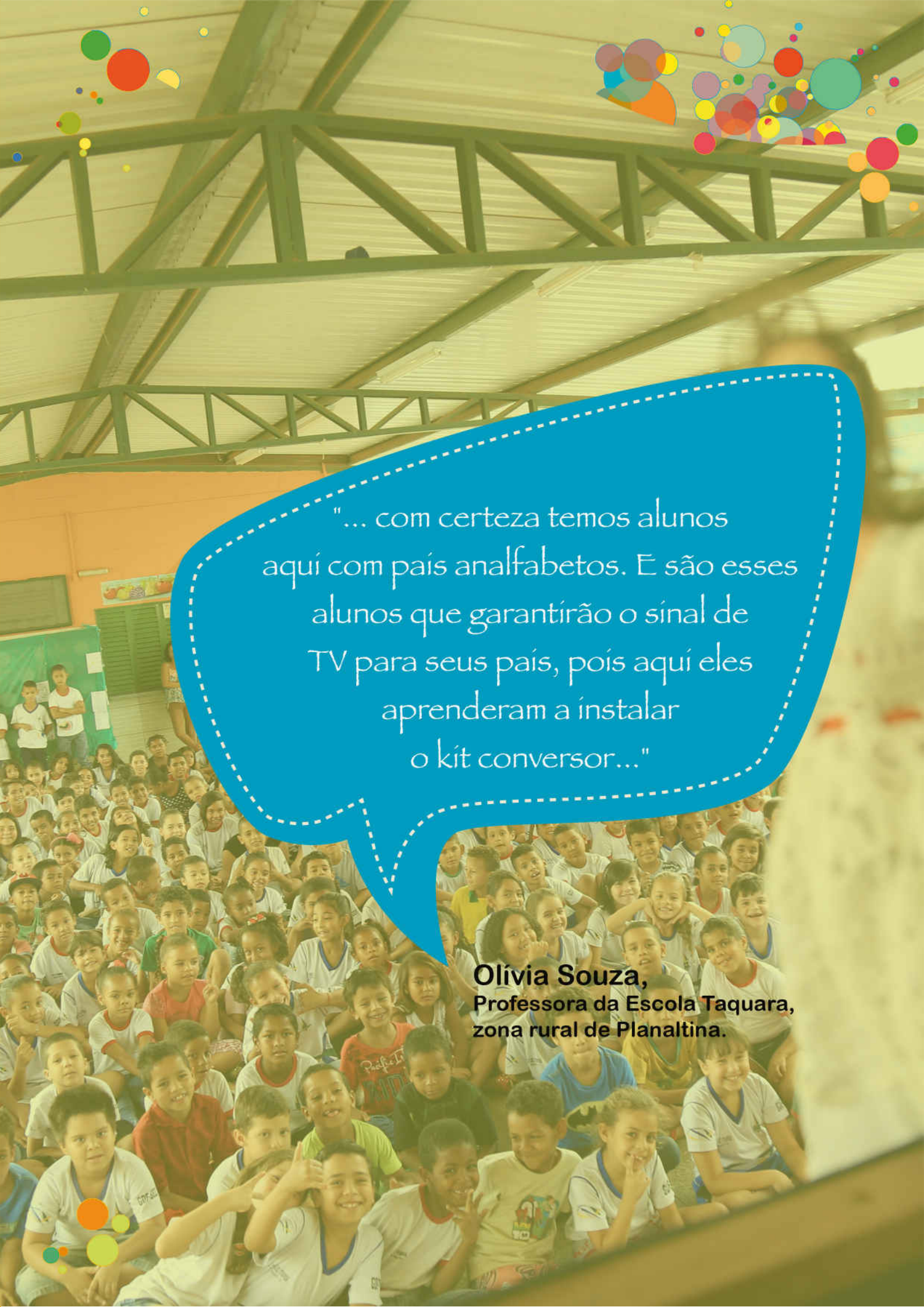

"... com certeza temos alunos aqui com pais analfabetos. E são esses alunos que garantirão o sinal de TV para seus pais, pois aqui eles aprenderam a instalar o kit conversor..."

Olivia Souza,
Professora da Escola Taquara,
zona rural de Planaltina.



081 - Escola Classe Granja do Torto
Brasília/DF



082 - Escola Classe Granja do Torto
Brasília/DF



083 - Escola Municipal Felipe de Lion
Planaltina de Goiás/GO



084 - Escola Municipal Felipe de Lion
Planaltina de Goiás/GO



085 - Escola Municipal Panorama
Planaltina de Goiás/GO



086 - Escola Municipal Panorama
Planaltina de Goiás/GO



087 - Escola Classe 02
Itapoã/DF



088 - Escola Classe 02
Itapoã/DF



089 - Escola Classe Bela Vista
São Sebastião/DF



090 - Escola Classe Bela Vista
São Sebastião/DF



091 - Escola Classe 604
Samambaia/DF



092 - Escola Classe 604
Samambaia/DF



093 - Escola Classe 318
Samambaia/DF



094 - Escola Classe 318
Samambaia/DF



095 - Escola Municipal Marcelo Lemgruder
Planaltina de Goiás/GO



096 - Centro Educacional Taquara
Planaltina/DF



097 - Escola Municipal Marcelo Lemgruder
Planaltina/GO



098 - Centro Educacional Complexo 10
Planaltina/GO



099 - Escola Classe 53
Taguatinga/DF



100 - Escola Classe 53
Taguatinga/DF



101 - Escola Classe 02
Gama/DF



102 - Escola Classe 02
Gama/DF



103 - Escola Classe 02
Vicente Pires/DF



104 - Centro de Ensino Fundamental 05
Sobradinho/DF



105 - Centro de Ensino Fundamental 05
Sobradinho/DF



106 - Centro de Ensino Fundamental 05
Sobradinho/DF



107 - Escola Municipal Chico Mendes
Valparaíso/GO



108 - Escola Municipal Chico Mendes
Valparaíso/GO



109 - Colégio Estadual Desembargador Dilermando Meireles
Valparaíso/GO



110 - C.E.F. Nova Bethânia
São Sebastião/DF



111 - C.E.F. Nova Bethânia
São Sebastião/DF



112 - C.E.F. Nova Bethânia
São Sebastião/DF



113 - C.E.F. Nova Bethânia
São Sebastião/DF



114 - C.E.F. Miguel Araújo
São Sebastião/DF



115 - C.E.F. Miguel Araújo
São Sebastião/DF



116 - C.E.F. Miguel Araújo
São Sebastião/DF



117 - C.E.F. 519
Samambaia/DF



118 - C.E.F. 519
Samambaia/DF



119 - C.E.F. 28
Ceilândia/DF



120 - C.E.F. 28
Ceilândia/DF



"... é a nossa cultura, produzida lá no Valparaíso, que agora circula para a galera do Distrito Federal. E eles gostaram bastante. Isso é super importante para nós, artistas.

MC Dejah
Oficineiro da Batalha de Rima
Morador de Valparaíso de Goiás.

3.4 MINHA NOVA VELHA TV

Essa ação tem impacto ambiental e social de grande importância. Porém, seus resultados só foram aparecendo no encerramento do projeto, principalmente pela dificuldade da população em se desapegar de seus eletrônicos e pela ausência de informação para o processo de descarte de lixo eletrônico.

Com a rede de postos de descarte de lixo eletrônico instalada e os cinquenta pontos disponíveis para a população, alcançou-se a marca de 1.456 televisores descartados até dia 17 de novembro de 2016, conforme dados a seguir.

Para o período após o desligamento do sinal de TV analógico, estima-se que população descarte pelo menos o dobro desse volume.

Para isso, a PROGRAMANDO O FUTURO continuará contando com a sua rede de postos disponíveis à população, bem como as atividades da ESTAÇÃO DE METARRECICLAGEM para a recepção e a destinação correta do lixo eletrônico.



50 POSTOS DE DESCARTE
1.456 TELEVISORES COLETADOS
33.230 KG DE RESÍDUOS GERADO





NIXON IMOBILIÁRIA - Quadra 16 Lote 01 Lj 03 – Etapa E
Valparaíso/GO



TALENTO VIAGENS - Qd.14 Lt. 09 Lj. 02 – Parque Rio Branco
Valparaíso/GO



ADMINISTRAÇÃO DO CÉU AZUL - Qd. 164 Lt. 17 – 1ª Etapa
Valparaíso/GO



SECRETARIA DE CIDADANIA - Quadra 02 Lote 01 – Etapa "A"
Valparaíso/GO



SEC. DESENVOLVIMENTO SOCIAL - Qd. 99 Lt. 03 - Céu Azul
Valparaíso/GO



ESTAÇÃO DE METARRECLAGEM
Área Especial, Lote 02 Etapa "B" – Valparaíso/GO



PREFEITURA MUNICIPAL DE VALPARAÍSO
ENDEREÇO: Av. Principal, It 02, Cidade Jardins - Valparaíso/GO



COMPANHIA TEATRAL VEM VIVER
Endereço: Quadra 154 Lote 03 – Jd. Céu Azul - Valparaíso/GO



Condomínio Green Park I
Chac. Ipiranga, - Valparaíso/GO



CASA DOS PARAFUSOS
Endereço: Rua 15, Morada Nobre - Valparaíso/GO



PREFEITURA DE PLANALTINA DE GOIÁS
Endereço: Pç Jurandir Camilo Boa Ventura, s/n - Centro



Condomínio Flores do Cerrado
Próximo a Etapa C, Valparaíso /GO



PREFEITURA MUNICIPAL DO NOVO GAMA
Endereço: Av. Central, s/n - CENTRO - Novo Gama/GO



MERCEARIA PINGO DE OURO
ENDEREÇO: Qd 4 Lote 02 Ch N°1- Lago Azul - Novo Gama/GO



BOSQUE ECOLÓGICO CHICO MENDES, Superquadra 12
Cidade Ocidental/GO



COOPERATIVA ESPERANÇA
Entrada da Cidade Ocidental/GO



PARQUE ECOLÓGICO DE ÁGUAS CLARAS/DF



ECOMERCADO BIOON

Endereço: CLN 303 Bloco B Loja 06 - Asa Norte/DF



PREFEITURA COMUNITÁRIA DA 214 NORTE

Endereço: SQN 214 Bloco J - Asa Norte/DF



IGREJA MESSIÂNICA

Endereço: Entrecruzas 315/316 Norte - Asa Norte/DF



CEASA DE BRASÍLIA

CCC, ao lado do mercado orgânico



ANA – AGÊNCIA NACIONAL DE ÁGUAS

Endereço: SIA Trecho 4, Lote 370



RECEITA FEDERAL

Endereço: SAS 3 Bloco O – Asa Sul/DF



ESPAÇO CULTURAL MERCADO SUL

Endereço: QSB Bloco B Loja 03 - Taguatinga/DF

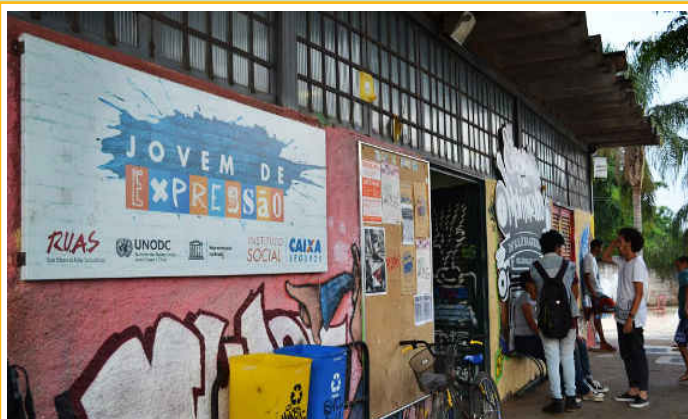

JOVEM DE EXPRESSÃO
EQNM 18/20 Praça do Cidadão – Ceilândia Norte/DF



ESPAÇO MATRACA CULTURAL
Endereço: QNA Área Especial Módulo E - Ceilândia/DF



INSTITUTO FEDERAL – CAMPUS CEILÂNDIA
Endereço: St. N QNN 10, s/n - Ceilândia/DF



GINÁSIO DE ESPORTES DO CRUZEIRO
Endereço: 609 - Cruzeiro Novo/DF



ADMINISTRAÇÃO DO GAMA
Endereço: Área Especial s/n Setor Central – Gama/DF



ADMINISTRAÇÃO DO GUARÃ
SRIA II QE 25 – GUARÃ II



FEIRA DO GUARÃ
Área Especial, Guarã II



ADMINISTRAÇÃO DO LAGO NORTE
SHIN CA 5- Lago Norte/DF



CENTRO DE CONVIVÊNCIA DO IDOSO
Endereço: Quadra 206 Área Especial - Recanto das Emas/DF



ADMINISTRAÇÃO DO SUDOESTE
Endereço: SIG Quadra 06 Lote 1.425 - Sudoeste/DF



DROGARIA FAMILIA
Endereço: CLSW 304 Bloco A Loja 32 - Sudoeste/DF



ADMINISTRAÇÃO DE SOBRADINHO
Endereço: Quadra Central, St Administrativo - Sobradinho/DF



PROJ. INTEGRADO MENINOS DO VALE, PIMEV
Endereço: CR 42 Casa 10 Vale do Amanhecer - Planaltina/DF



INSTITUTO DE MUSICA ARAPOANGAS
Endereço: QD 5 Conj. D Lote 2B- Arapoangas - Planaltina/DF



PREFEITURA MUNICIPAL LUZIÂNIA
Praça Jurandir Camilo Boa Ventura, s/n Centro



CONSELHO TUTELAR NO JARDIM INGÁ
Endereço: Qd 58 Cs 10 - Jardim Ingá - Luziânia/GO

POSTOS DE DESCARTE COM ACESSO RESTRITO AOS SERVIDORES, MORADORES OU USUÁRIOS

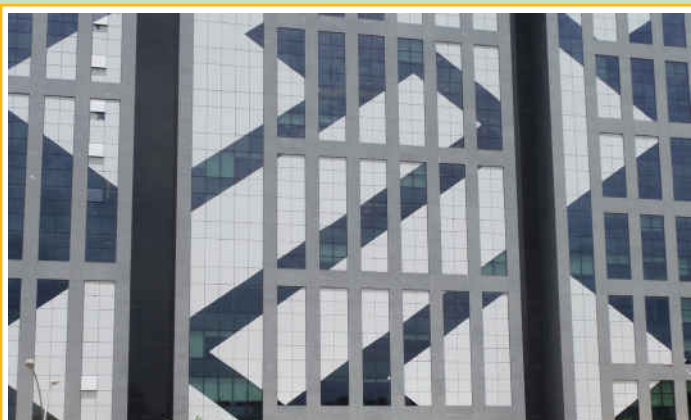

BANCO DO BRASIL
Edifício Sede I – CLN 201 Norte - Asa Norte/DF



BANCO DO BRASIL
Edifício Sede IV- STN 716, Lt 02 - Asa Norte/DF



BANCO DO BRASIL
Edifício Sede VI- SIA Trecho 2, Lt. 1512



Polícia Rodoviária Federal
Setor Policial Sul - Brasília/DF



Agência Nacional de Águas
Setor Policial Sul - Brasília/DF



Ministério do Trabalho e Previdência Social
Esplanada dos Ministérios, Bloco F, Anexo - Brasília/DF

BANCO DO BRASIL
Edifício Sede VI- SIA Trecho 2, Lt. 1512

SERPRO
Edifício Sede, SGAN 801 – Asa Norte

Edifício Regional Brasília
SGAN Quadra 601 Módulo G

TRT 10° Região
SAS Quadra 1, Bloco D
Praça dos Tribunais Superiores

Todos os televisores e demais equipamentos eletroeletrônicos coletados pela PROGRAMANDO O FUTURO são levados para o projeto ESTAÇÃO DE METARRECICLAGEM para processamento.

Vale ressaltar que o processo de descaracterização e triagem do lixo eletrônico promove, em média, a geração de 17 tipos diferentes de resíduos, sendo o ferro, alumínio,

cobre encapado, cobre misto, cobre mel, processadores, placas de circuito impresso, placas conectoras, placas eletrônicas, vidro, papel (devido às embalagens), pilhas e baterias, e cinco tipos diferentes de plásticos, sendo ABS e PS (monitores, impressoras e teclados), Policarbonato (mídias de CD e DVD), PP (embalagens dos DVDs) e o Noryl (Fitas K7 e televisores antigos).





3.5 ATIVIDADES COMPLEMENTARES

Além da execução das atividades anteriormente elencadas e acordadas no plano de trabalho celebrado entre a SEJA DIGITAL e a PROGRAMANDO O FUTURO, algumas novas atividades foram incorporadas à ação. Todas essas atividades foram discutidas e acordadas entre as partes previamente, sem gerar prejuízos ou atrapalhar o desenvolvimento das ações já previstas. Foram ações realizadas:



01

CAPACITAÇÃO PARA ANTENISTA AMIGO – trata-se de uma iniciativa realizada pela SEJA DIGITAL em parceria com o INSTITUTO FEDERAL DE BRASÍLIA, para capacitar 350 pessoas das comunidades abrangidas a atuarem como antenistas voluntários. A capacitação teve duração de oito horas.

06 TURMAS REALIZADAS

351 ALUNOS CAPACITADOS

3.500 EXPECTATIVA ATENDIMENTOS

CAPACITAÇÃO PARA ANTENISTA AMIGO – trata-se de uma iniciativa realizada pela SEJA DIGITAL em parceria com o INSTITUTO FEDERAL DE BRASÍLIA, para capacitar 350 pessoas das comunidades abrangidas a atuarem como antenistas voluntários. A capacitação teve duração de oito horas.



02

DISTRIBUIÇÃO DE KIT CONVERSOR PARA AGENTES DE SAÚDE que participaram do projeto. A distribuição aconteceu nas cidades goianas de Valparaíso de Goiás, Novo Gama, Cidade Ocidental, Luziânia, Cristalina, Águas Lindas, Formosa e Planaltina de Goiás.

03

COLETA DE RELATÓRIOS COM AGENTES DE SAÚDE, em três semanas consecutivas, nas cidades acima citadas. Esses relatórios tinham caráter de monitoramento da atuação desses atores nas comunidades.

04

AGENTE DE MONITORAMENTO foi um profissional contratado para acompanhar as ações de engajamento de voluntários.

05

REGISTRO DE VOLUNTÁRIOS E ANTENISTAS foi a ação de digitação dos dados e a confecção da lista de voluntários e antenistas atendidos pelo projeto. Ao término, a lista contemplou 2.188 registros.

	A	B	C	D	E
2159	WENIA FARI DE ABALHO	780.057	800.414.104.34	ONM5 CL LINDAS 44 CEL SUL	CELÂNDIA
2160	D... DE...				
2161	J... DE...				
2162	J... DE...				
2163	M... DE...				
2164	M... DE...				
2165	M... DE...				
2166	A... DE...				
2167	L... DE...				
2168	M... DE...				
2169	J... DE...				
2170	R... DE...				
2171	C... DE...				
2172	A... DE...				
2173	M... DE...				
2174	N... DE...				
2175	P... DE...				
2176	G... DE...				
2177	F... DE...				
2178	A... DE...				
2179	O... DE...				
2180	J... DE...				
2181	E... DE...				
2182	J... DE...				
2183	M... DE...				
2184	M... DE...				
2185	E... DE...				
2186	S... DE...				
2187	Z... DE...				
2188	SIMONE WALLEKA DE FRANÇA	1.423.004	007.052.901.91	TRXAS SEEDR 03 CH 404/12	CELÂNDIA

3.6 - RESULTADOS ALCANÇADOS

Todas as ações desenvolvidas pelo projeto estavam previstas em PLANO DE TRABALHO celebrado entre a SEJA DIGITAL e a PROGRAMANDO O FUTURO, bem como os indicadores e os resultados esperados para cada item previsto. A seguir, apresentamos os resultados alcançados com as ações desenvolvidas.

RESULTADOS ALCANÇADOS PELO PROJETO			
META	INDICADOR	QTD PREVISTA	QTD REALIZADA
Realizar caravanas no meio urbano/ rural compostas.	Caravanas realizadas	45	45
	Pessoas participantes	4.500	17.200
	Cidades assistidas	24	23
	Relatório da ação	45	2
Realizar caravanas nas escolas.	Caravanas realizadas	120	120
	Pessoas participantes	1.200	41.420
	Cidades assistidas	24	0
	Relatório da ação	120	8
Coordenar atuação de líderes locais para sua participação em reuniões comunitárias.	Reuniões realizadas	180	240
	Pessoas participantes	3.600	7.096
	Líderes contratados	5	14
	Relatório semanal	12	8
Coordenar 20 pontos de aconselhamento com voluntários	Pontos de Aconselhamento	20	0
Coletar lixo eletrônico.	Televisor coletado	3.000	1.456
	Kilo de lixo eletrônico coletado	20.000	33.230
	Ponto de coleta lixo eletrônico	35	35
	Posto de coleta implantado	15	15
	Relatório semanal	24	5
Recondicionar e doar televisores usados.	Televisores recondicionados para doação	200	16
Participar de reuniões de gestão do Projeto.	Participação em reunião	30	12
	Relatório final	1	1

3.6.1 - ALGUMAS CONSIDERAÇÕES

META 1 - REALIZAR CARAVANAS NO MEIO URBANO/ RURAL COMPOSTAS.

INDICADOR: Relatório da ação
Previsto: 45 | Realizado: 2

Justificativa: Em acordo de trabalho com a equipe de mobilização da SEJA DIGITAL decidiu-se enviar relatórios consolidados quinzenalmente com o volume de informações quantitativas dos trabalhos realizados.

META 2 - REALIZAR CARAVANAS NAS ESCOLAS.

INDICADOR: Relatório da ação
Previsto: 120 | Realizado: 8

Justificativa: Em acordo de trabalho com a equipe de mobilização da SEJA DIGITAL decidiu-se enviar relatórios consolidados quinzenalmente com o volume de informações quantitativas dos trabalhos realizados.

META 3 - COORDENAR ATUAÇÃO DE LÍDERES LOCAIS PARA SUA PARTICIPAÇÃO EM REUNIÕES COMUNITÁRIAS.

INDICADOR: Relatório semanal
Previsto: 12 | Realizado: 8

Justificativa: Em acordo de trabalho com a equipe de mobilização da SEJA DIGITAL decidiu-se enviar relatórios consolidados quinzenalmente com o volume de informações quantitativas dos trabalhos realizados.

META 4 - COORDENAR 20 PONTOS DE ACONSELHAMENTO COM VOLUNTÁRIOS

INDICADOR: Pontos de Aconselhamento
Previsto: 20 | Realizado: 0

Justificativa: Esta ação não foi realizada pela SEJA DIGITAL conforme o cronograma de atividades. Porém, a equipe da PROGRAMANDO O FUTURO colaborou para a viabilização da ação.

META 5 - COLETAR LIXO ELETRÔNICO.

INDICADOR: Televisor coletado
Previsto: 3.000 | Realizado: 1456
Justificativa

INDICADOR: Relatório semanal
Previsto: 24 | Realizado: 8

Justificativa: O volume de televisores descartado pela população no período de execução do projeto foi muito inferior ao previsto. Estima-se que somente após o desligamento do sinal de TV analógico é que a população deverá descartar um volume maior de equipamentos.

META 6 - RECONDICIONAR E DOAR TELEVISORES USADOS.

INDICADOR: Televisores recondicionados para doação
Previsto: 200 | Realizado: 16

Justificativa: O baixo volume de equipamentos doados é consequência do recolhimento de equipamentos descartados pela população.

META 7 - PARTICIPAR DE REUNIÕES DE GESTÃO DO PROJETO.

INDICADOR: Participação em reunião
Previsto: 30 | Realizado: 12

Justificativa: Em acordo de trabalho com a equipe de mobilização da SEJA DIGITAL decidiu-se enviar relatórios consolidados quinzenalmente com o volume de informações quantitativas dos trabalhos realizados.

3.7 - PRESENÇA NA MÍDIA

O projeto de mobilização social para a migração do sinal de TV digital é uma pauta comum, de interesse público e que atinge a todas as camadas da população. Isso faz com que tenha grande e boa aceitação na mídia, o que viabiliza, e muito, o trabalho.

Uma ação muito positiva realizada pela SEJA DIGITAL foi a escolha de um apresentador âncora da televisão, de grande inserção social, para virar embaixador do projeto. Nesse caso, optou-se pelo apresentador HENRIQUE CHAVES, do Programa BALANÇO GERAL, exibido de segunda a sábado pela REDE RECORD DF.

O apresentador convidava a população para participar das Caravanas, previamente. E também participou de algumas edições, convidando a população, participando das oficinas desenvolvidas e, ainda, visitando a população e instalando kits conversores.



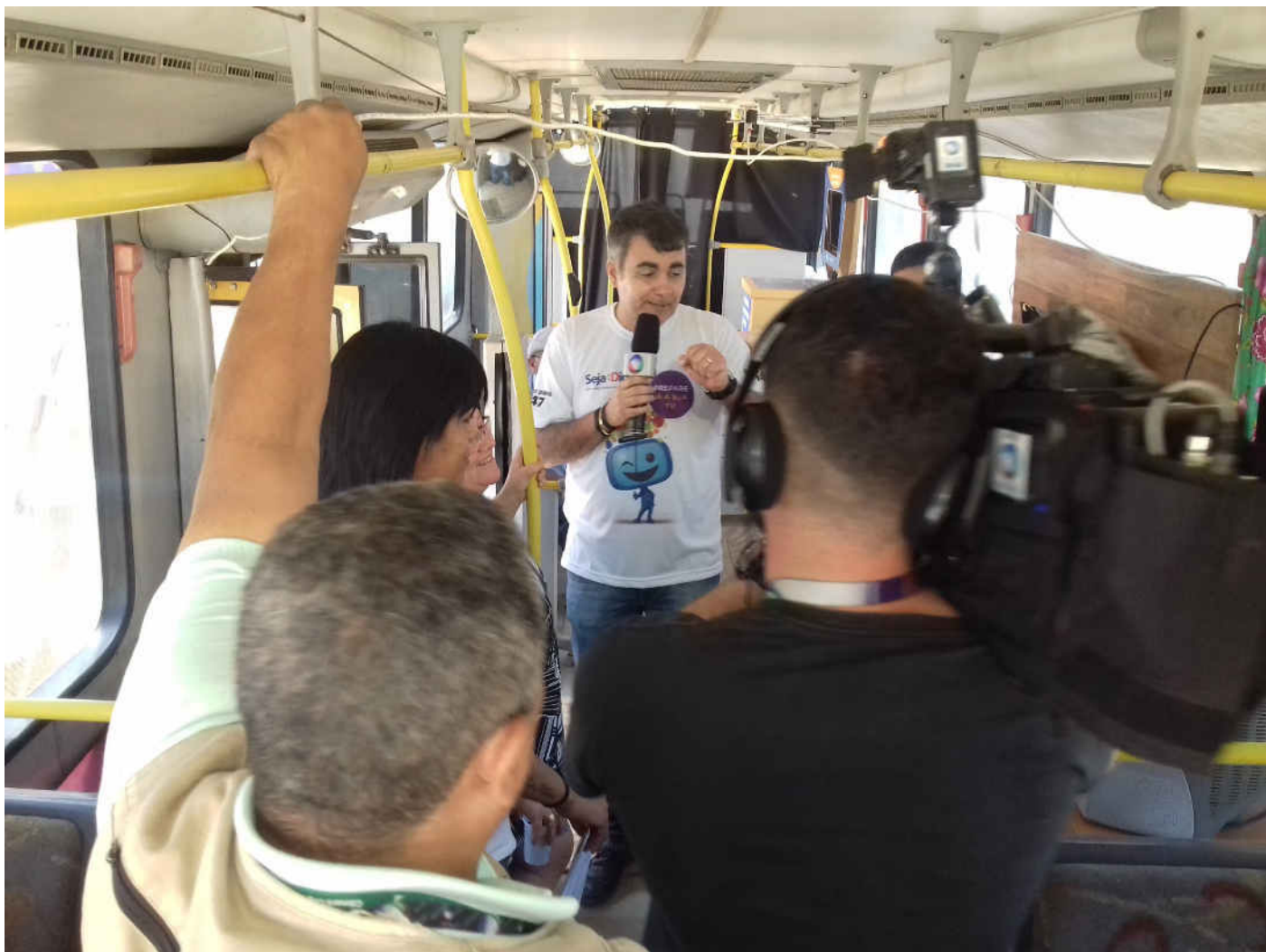

Várias outras mídias também colaboraram na divulgação dos trabalhos, seja pela televisão, rádio, internet, impressos e afins.



Hoje, 6 Ago 2016 - 2 min

Caravana prepara população para a mudança para o sinal digital

♥️ 💬

f t g+



 DFTV 1ª Edição



#PARTIU DIGITALIZAR O BRASIL

